CARNET D'EXPLORATION
4 SAISONS

Exploration notebook

Au Pied des COLS
TERRITOIRE DE LA CHAMBRE

Saint Colomban des Villards
Saint Alban des Villards

Territoire de La Chambre
Vallée des Villards
MAURIENNE - SAVOIE

Édition
2025

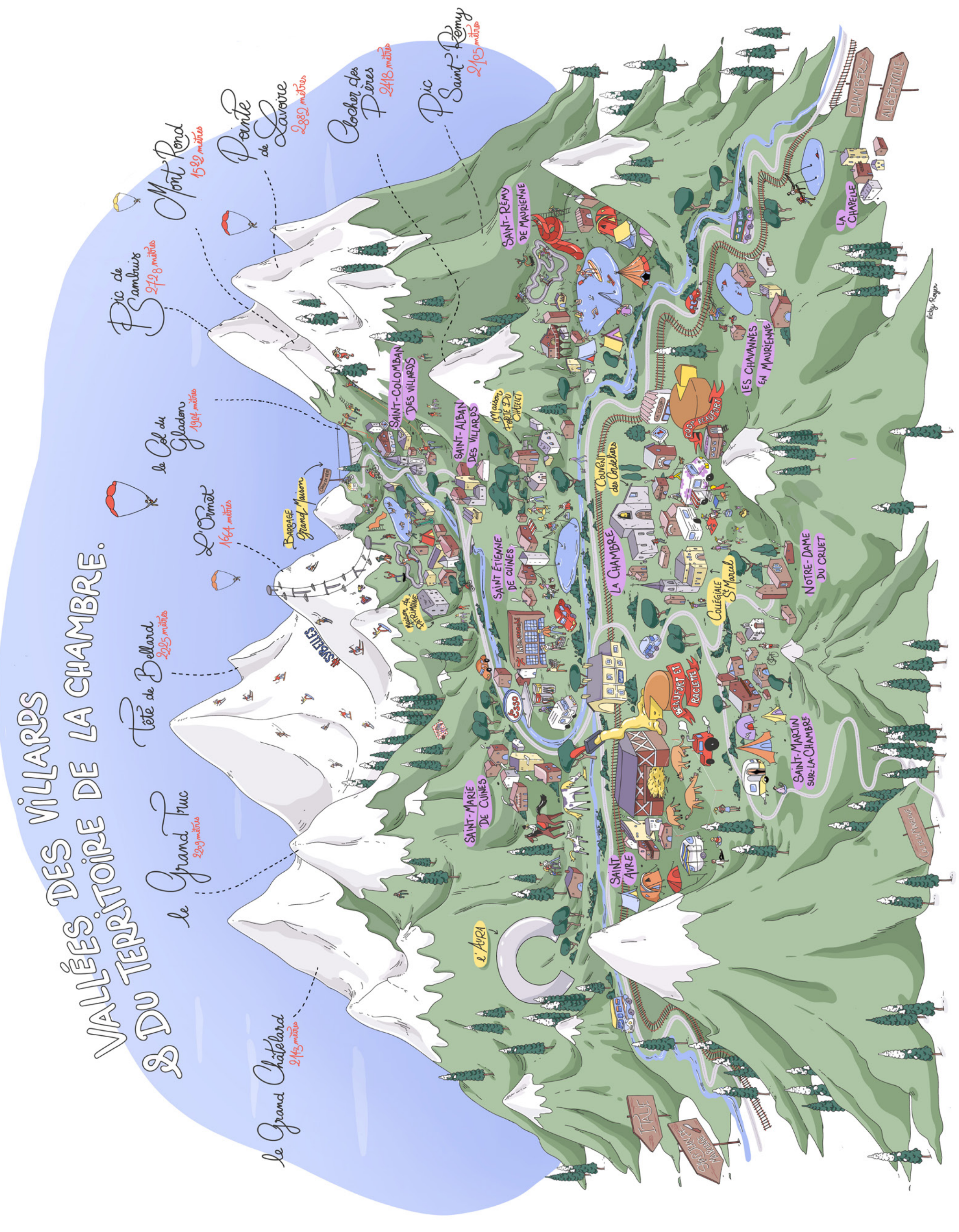

Crédits photos : OT La Chambre - Sybelles - OT Espace Glandon - Saint François Longchamp Tourisme - Art et Images SFL - A.PERNET L.PERRON - L.SIMOND - A.TRONEL - L.GUILLEMIN - E.CHAVES - M.PELLISSIER - L.MONTICO - Freepik - ESF - Adhérents des OT - M.FERROUD - Mairies de la 4C - V.FRASSE M.NITSCHKE - V.ROYER - vikira.design - andyparant.com. Réalisation : Office de Tourisme Au Pied des Cols. Directrice de publication : Marie Bonot. Maquette : Lartyzan Communication. Ce document non contractuel n'engage pas la responsabilité de l'OT. Les informations et les tarifs sont donnés à titre indicatif, susceptibles de modification.

Imprimé sur du papier pour une gestion forestière responsable.

SOMMAIRE

Panoramas 4-5

Les Temps Forts 2025 6-7

Quand nos sommets deviennent blancs 8-19

- Domaine alpin 8-13
- Itinéraires ski de randonnée et raquettes 14-17
- Domaine nordique 18-19

A la découverte de notre territoire 20-33

- Itinérance avec vue 20
- Balades et randos 21-25
- Terre de Trail 26-27
- Terre de vélo 28-31
- Au fil de l'eau 32-33

Prêts à vivre des sensations fortes ? 34-43

Visites culturelles 44-49

Des mains qui créent : Artisanat et Producteurs locaux 50-53

Restaurants Gourmands 54-59

Où poser ses valises quelques jours ? 60-77

Commerces et Services 78-89

Services publics 90-95

Mobilité 96-98

Vos Offices de Tourisme 99

Toutes les communes du territoire de la 4C

- La Chambre
- La Chapelle
- Les Chavannes en Maurienne
- Notre Dame du Cruet
- Saint Avre
- Saint Alban des Villards
- Saint Colomban des Villards
- St Étienne de Cuines
- Ste Marie de Cuines
- St Martin sur La Chambre
- St Rémy de Maurienne
- Saint François Longchamp
- Montaimont
- Montgellafrey

PANORAMAS

« Les saisons sculptent les paysages »

Porte d'entrée vers le domaine des Sybelles depuis la station de Saint-Colomban-des-Villards, la **vallée des Villards** offre **un cadre exceptionnel** : entre accès au vaste domaine skiable et itinéraires sauvages de ski de randonnée au départ de Saint-Alban-des-Villards, découvrez un **espace authentique et préservé**.

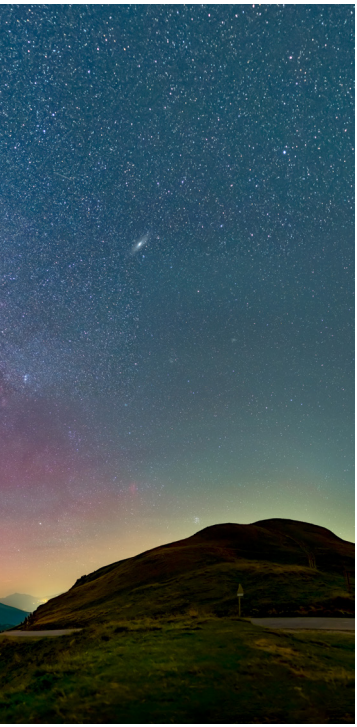

Perché à 1 924 mètres, le **col du Glandon** offre des **vues incroyables** et des défis sportifs parfaits pour les amateurs de montagne et de vélo.

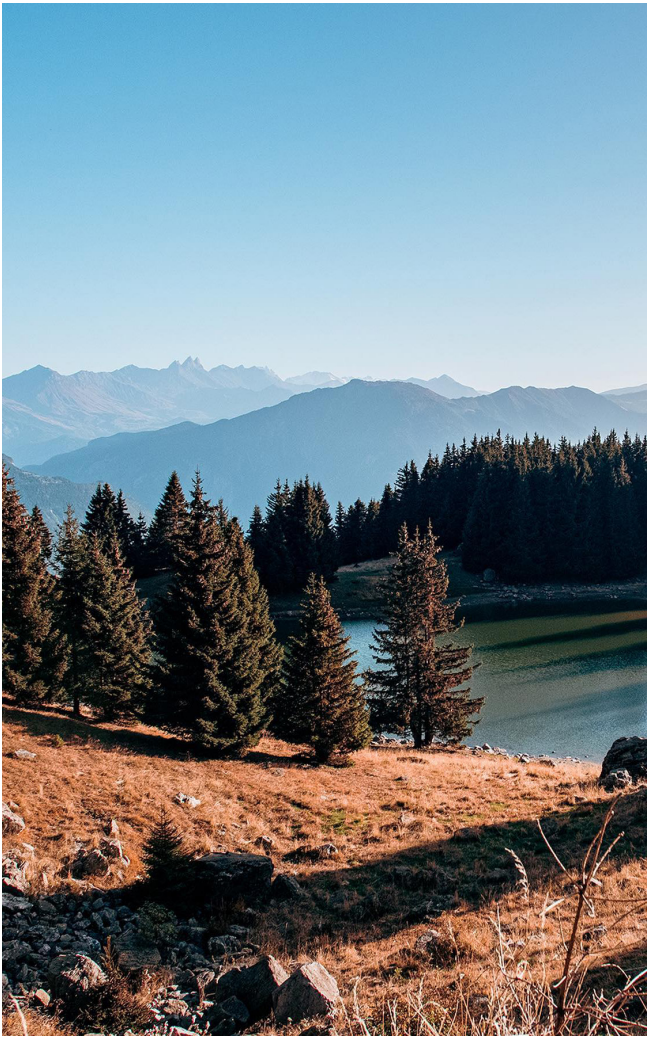

Le **lac de la Grande Léchère**, surnommé le Petit Canada, séduit par son **atmosphère sauvage** et les montagnes qui l'entourent.

Depuis la **chapelle du Cuchet**, on découvre une vue dégagée sur le territoire de la Chambre, **entre montagnes et vallée**.

LES TEMPS FORTS 2025

Vivez une année riche en émotions : chaque saison, notre territoire vous réserve des événements et des animations pour tous les goûts !

Hiver

21 DÉCEMBRE
Ouverture domaine skiable
St Colomban des Villards
**selon condition d'enneigement*

22 DÉCEMBRE 15H-19H
Marché de Noël - animations et show de sculpture sur glace

31 DÉCEMBRE
Soirée du nouvel an dans la Vallée des Villards :
Feu d'artifice + bal

2 JANVIER
Soirée astronomie
à St Alban des Villards

18 JANVIER 17H30
Soirée Croc raquettes Villards

12 FÉVRIER 20H
Spectacle de magie
St Colomban des Villards

23 FÉVRIER
25ème édition de la Sybelles-Villarinche
course de ski alpinisme

25 FÉVRIER
Soirée conférence ski alpinisme avec Serge Duverney

26 FÉVRIER
Grand loto de l'hiver

5 MARS
Soirée astronomie
à St Colomban des Villards

MARS
Foire aux mômes
à St Étienne de Cuines

Printemps

AVRIL

Salon des Vins et des Saveurs
à St Étienne de Cuines

MAI

Défilé de mode de l'Union des Commerçants du Canton de La Chambre, à St Étienne de Cuines

Brocante à St Étienne de Cuines

Été

JUILLET

JUILLET 2025
Trail La Villarinche by Dare2B

24 JUILLET 2025
Tour de France
Passage par le Col du Glandon et le Col de la Madeleine

27 JUILLET 2025
Cyclosportive la Madeleine

ET AUSSI...
Fête des Chavannes

Marché Nocturne
à La Chambre
ou St Étienne de Cuines

AOÛT

15 AOÛT 2025
Fête traditionnelle
dans la Vallée des Villards

15 AOÛT 2025
Fête traditionnelle
de Montaimont

23 AOÛT 2025
Triathlon de la Madeleine

ET AUSSI...
Saint Col'Or run

Grand loto
St Colomban des Villards

6 jours de Pétanque de St Col
St Colomban des Villards

Festival « Saint Col sous les étoiles »

Nuits Blanches du Lac Bleu
St Rémy de Maurienne

Vogue de La Chapelle

02 AOÛT 2025
Arrivée du Tour de France Féminin
à St François Longchamp

02 AOÛT 2025
Étape du Tour de France Femme
Chambéry – St François Longchamp

Automne

SEPTEMBRE

Foire aux mômes

Brocante à St Étienne de Cuines

ET PLEIN D'AUTRES ÉVÈNEMENTS !

Retrouvez la liste complète des animations et événements sur nos sites internet ou dans nos Offices de Tourisme pour la version papier.

Agenda
Territoire de la Chambre

Agenda
Vallée des Villards

QUAND NOS SOMMETS DEVIENNENT BLANCS

Station de St Colomban des Villards

PORTE D'ENTRÉE VERS LE DOMAINE SKIABLE DES SYBELLES

ALTITUDE : **1100m à 2230m**

DATES D'OUVERTURE POUR ST-COLOMBAN :
Samedi 21 décembre 2024 au 23 Mars 2025
(sous réserve de conditions d'enneigement favorable)

A seulement 15 mn de la sortie autoroute, une montagne vraie où les plaisirs de la neige rejoignent ceux des instants partagés. La vallée est aussi le point de départ idéal pour le ski de randonnée dans le massif de Belledonne. L'été, la beauté des paysages s'enrichit d'une multitude d'activités, d'animations et de sensations ; à consommer sans modération !

Tarifs Front de neige - St Colomban des Villards		
1 TK + 1 TS + Tapis	17,60€ (4 heures)	19,50€ (1 jour)
Tarif piétons A/R (Télésiège de l'Ormet)	7€	
Forfait Rando	20€	

Pour acheter votre forfait : Les caisses se situent sur le front de neige.
Pour plus d'info : Site web et réservations en ligne : www.sybelles.ski
Retrouvez toutes les informations sur le domaine skiable en temps réel, plan des pistes, tarifs des forfaits, ouvertures, etc. Téléchargez l'application Sybelles

Domaine skiable St-Colomban
+33(0)4 79 59 13 02
commercial@saintcolomban-ssds.com

SAINT COLOMBAN EN CHIFFRES

- **18 pistes :**
  - 2 pistes vertes
  - 11 pistes bleues
  - 4 pistes rouges
  - 1 piste noire
- **1 boarderCross**
- **1 itinéraire raquettes**
- **1 piste de luge**
- **7 Remontées mécaniques**
- **63 Enneigeurs**
- **6 tables à pique-nique**
- **1 point information et Secours**
- **1 application mobile**
- **1 jeu interactif**

Sybelles® Explor Games
Inédit à l'échelle d'un domaine skiable les Sybelles® mettent en place sur leur 393 ha de domaine le Sybelles Explor Games ® : un jeu d'aventure scénarisé guidé par une application mobile dédiée

esf

Réservez vos cours pour la saison 2024/2025 sur le site www.esf-st-colomban-des-villards.com

Mairie
+33 (0)4 79 56 35 72 / mairie-st.col@wanadoo.fr

OT Espace Glandon
Ouvert tous les jours en saison
+33 (0)4 79 56 24 53 / bienvenue@saint-colomban.com / www.saint-colomban.com

Les Sybelles

DOMAINE INOUBLIABLE

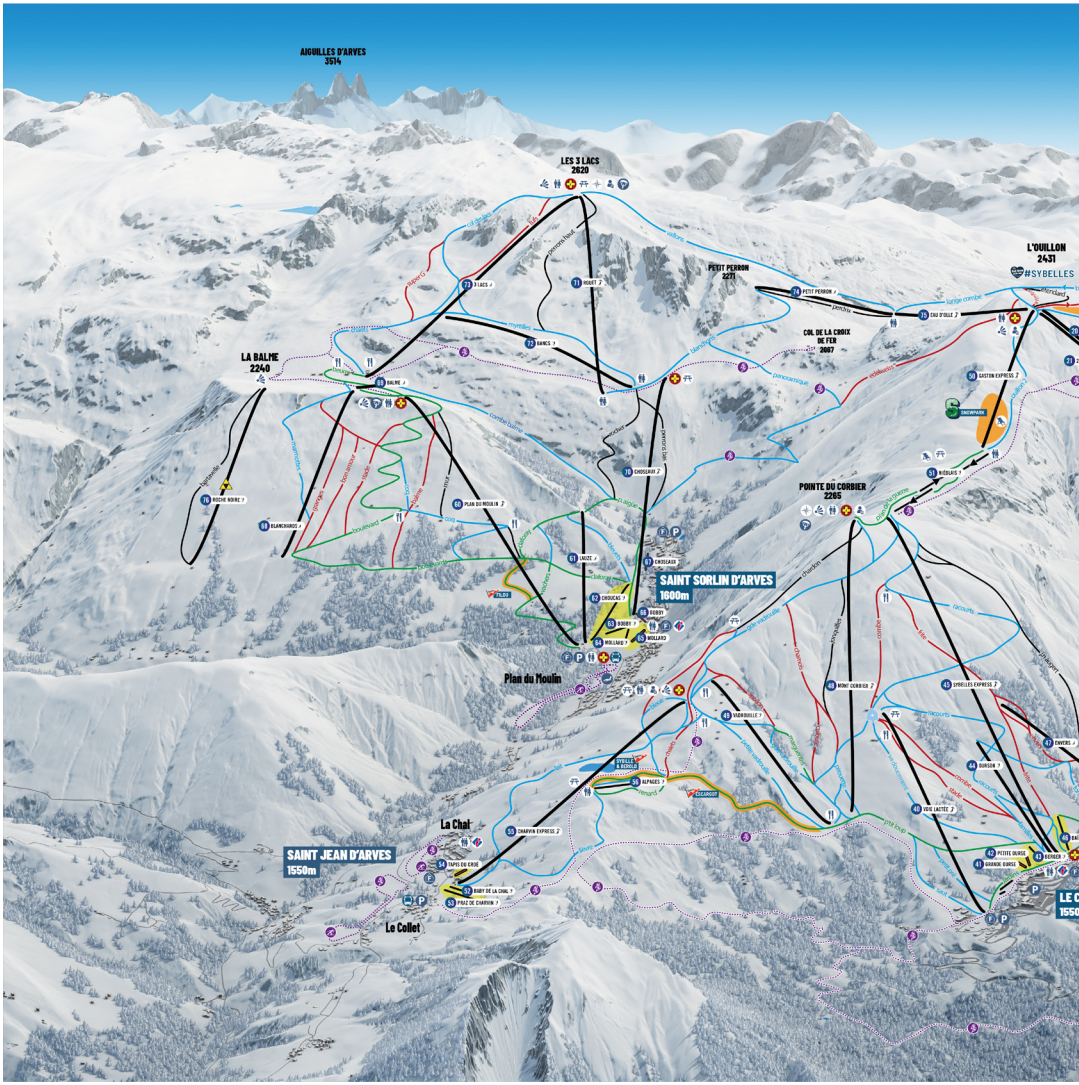

IT'S full love on the snow

LES SYBELLES®

Les Sybelles

DOMAINE INOUBLIABLE

4ÈME DOMAINE SKIABLE RELIÉ DE FRANCE

136 PISTES / 6 STATIONS CONNECTÉES

SAINT-COLOMBAN DES VILLARDS • LA TOUSSUIRE • LE CORBIER • LES BOTTIÈRES • ST SORLIN ET ST JEAN D'ARVES

Avec ses 136 pistes sur 310km, ses panoramas à 360° sur les Alpes, le domaine skiable Les Sybelles® vous attend du 14 décembre 2024 au 11 avril 2025 pour vivre de si belles aventures !

Le domaine des Sybelles doit son nom aux 6 belles stations uniques qui le composent. Découvrez le caractère unique de nos 6 stations de ski à taille humaine et qui ont su valoriser et conserver leur patrimoine local, leur terroir et leur unicité.

Tarifs publics remontées mécaniques 2024/2025	Adulte	Enfant*
1 jour	58,10 €	47 €
6 jours	295 €	238,50 €
Journée supplémentaire**	29,50 €	23,70 €

* Enfant : de 5 à 11 ans inclus
** Journée supplémentaire : (maxi 14 jours) au moment de l'achat initial.

Retrouvez toutes les informations sur le domaine skiable en temps réel, plan des pistes, tarifs des forfaits, ouvertures, etc.

Téléchargez l'application Sybelles

Android

IOS

OFFRES

Ouverture 14,15 et 16 décembre 29€ la journée avec ventes aux guichets aux mêmes conditions et sur internet

Samedis à 29€
Achat exclusivement sur internet jusqu'au jeudi soir.

Fin de Saison (du 29/03 au 11/04) - 10% sur les 2 dernières semaines de la saison sur tous les forfaits et offres (TRIBU et TRIBU + inclus) de la grille A1 = tarifs publics valables sur internet et en caisse. A savoir que les forfaits piétons sont également concernés par la remise de 10% mais que cette offre n'est pas cumulable avec le samedi à 29€.

ZOOM SUR LA STATION DE SAINT FRANÇOIS LONGCHAMP

Située à 12km du village de la Chambre, retrouvez également la jolie station familiale de **Saint François Longchamp**. Perchée à 1650m d'altitude, son domaine skiable est relié à la station de Valmorel et tous deux forment le Grand Domaine.

Conjuguez tous les plaisirs de la glisse sur les 165 km de pistes balisées, découvrez des espaces neigeux exceptionnels en randonnée raquette, vivez au rythme des animations, savourez la gastronomie… et vos vacances à la neige vous donneront l'envie de découvrir la montagne en été, les alpages, la faune, la flore, les randos et de nombreuses activités sportives et culturelles. Au coeur de la station, la luge est ouverte 7j/7 en saison, avec des rendez-vous nocturnes : descentes jusqu'à 40 km/h sur 1050 m de long avec 3 jumps et 8 virages… Avec les Accompagnateurs en montagne, vivez les espaces blancs différemment : sorties demi-journées, journées, nocturnes avec repas, nuits en igloo, sorties spéciales enfants, weekend raquette avec nuit en igloo !!!

Pour en savoir +
www.saintfrancoislongchamp.com
Office de tourisme 04.79.59.10.56
info@saintfrancoislongchamp.fr

Itinéraires raquettes et Ski de randonnée

SKI DE RANDONNÉE DANS LA VALLÉE DES VILLARDS

Pour les amateurs de ski de randonnée, la Vallée des Villards est un véritable terrain de jeu ! Avec une soixantaine d'itinéraires autour de Saint-Colomban et Saint-Alban-des-Villards, vous trouverez des parcours variés pour tous les niveaux, du débutant à l'expert.

Découverte et initiation à Saint-Colomban-des-Villards

Envie de vous initier au ski de randonnée ? Le domaine de Saint-Colomban-des-Villards est idéal pour commencer. Il propose des itinéraires de découverte et d'initiation sur son domaine skiable, offrant un cadre sécurisé pour s'essayer à cette discipline.

Ces parcours vous permettent d'apprendre les bases tout en profitant de la beauté des paysages environnants.
En partant des pistes damées, vous pourrez découvrir l'ascension en peaux de phoque, suivie de descentes douces.

Venez découvrir la liberté du ski de randonnée dans la Vallée des Villards, un environnement préservé où nature et sport se rencontrent pour une expérience unique en montagne !

Pour les plus expérimentés

Pour les skieurs plus aguerris, la région offre des itinéraires hors-piste plus techniques, permettant de partir à l'aventure sur des sentiers sauvages, loin des foules, avec des vues panoramiques sur les sommets alpins. Que vous soyez à la recherche d'un défi ou simplement d'une immersion totale dans la nature, ces parcours de ski de randonnée vous combleront.

Forfait randonneur
sur le domaine skiable de Saint Colomban des Villards

20 €

Blog pour s'immerger : https://sev-et-mika.fr/ski-randonnee-vallee-villards/

Itinéraires très populaires dans la Combe du Merlet

Cette combe, skiable de mi-décembre à fin avril, est exposée est puis nord-est dans le secteur du Villonnet, exposée sud-est dans le col du Merlet et exposée sud dans le col de la Lavoire. La Combe du Merlet permet également d'accéder à plusieurs excellents couloirs techniques orientés nord, dont Le Vallurin et ceux du Natey, ainsi qu'à des itinéraires plus accessibles comme La Brèche de la Passoire et le Col du Merlet.

« Une paire de skis est le moyen de transport ultime vers la liberté »

RÈGLES DE SÉCURITÉ :

- Vous empruntez ces parcours sous votre propre responsabilité. Choisissez l'itinéraire adapté à votre capacité physique et technique. En cas de doute, privilégiez les sorties encadrées par des professionnels.
- Assurez-vous d'être correctement équipés pour pratiquer le ski de randonnée en toute sécurité et faire face aux aléas climatiques. Les magasins de sports de St Colomban sont à votre disposition pour vous conseiller.
- Renseignez-vous sur les conditions météorologiques avant partir. En cas de mauvais temps, reportez votre sortie. Météo disponible à l'Office de Tourisme.
- Prévenez quelqu'un si vous partez seul et ne vous laissez pas surprendre par la nuit.
- Prévention des avalanches : La stabilité du manteau neigeux est très variable, renseignez-vous sur le risque d'avalanche auprès du Service des Pistes ou de l'Office de Tourisme, et respectez les consignes de sécurité.

Météo et secours :
Météo des neiges : 08 99 71 02 73
Remontées Mécaniques : 04 79 59 13 02
Office de Tourisme : 04 79 56 24 53
Secours en Montagne : 112

N'oubliez pas
de partager vos
Expériences et plus
beaux clichés sur les
réseaux sociaux de St
Colomban

RANDONNÉE EN RAQUETTES

La Vallée des Villards offre une multitude de circuits de randonnées en raquettes adaptés à tous les âges et niveaux. Que vous soyez petit ou grand, amateur ou expérimenté, ces sentiers vous permettent de découvrir la beauté naturelle de la vallée à votre rythme.
Partez à l'aventure à travers des forêts enneigées, longez des rivières cristallines et admirez des panoramas époustouflants sur les sommets environnants. Chaque circuit vous invite à vous ressourcer dans un cadre enchanteur et préservé.

Piéton A/R
(télésiège de l'Ormet)

7 €
l'occasion de rejoindre le domaine skiable et de rendre visite à l'auberge du Coin

BON À SAVOIR

La **carte des sentiers de raquettes** est disponible gratuitement dans vos Offices de Tourisme.

N'hésitez pas à vous renseigner pour trouver l'itinéraire qui correspond à vos envies !

Outil au Top !

application Pays des Aiguilles d'Arves (en version hiver)

Laissez-vous guider cet hiver par l'application Pays des Aiguilles d'Arves ! Conçue pour les amateurs de randonnées en raquettes, cette application vous permet de découvrir les plus beaux sentiers enneigés de la région tout en vous offrant une expérience pratique et interactive.

Application GRATUITE
Fonctionne hors connexion
Mode été / hiver

Disponible sur l'Apple Store
et le Play store (QRcode à scanner)
et en version web : www.saint-colomban.com

Google Play App Store

Domaine nordique

L'Espace Nordique du Grand Coin situé à 1533m d'altitude est une destination idéale pour pratiquer le ski nordique cet hiver. Situé à 11km depuis le village de La Chambre, une multitude d'activités vous sont proposées : ski de fond, skating, luge, raquette, biathlon, ski de randonnée, etc.

Vous aurez tout le loisir d'observer les animaux sauvages, en pistant leurs traces en hiver ou en tendant l'oreille et en ouvrant l'oeil à la belle saison.

CE QUI FAIT L'ATTRAIT DU GRAND COIN :

Ski nordique et biathlon : Vous pouvez vous initier au biathlon ou profiter de 70 km de pistes de ski de fond serpentant à travers les forêts de sapins.

Tranquillité : Situé à l'écart des stations animées, l'Espace Nordique du Grand Coin offre un cadre calme et préservé, parfait pour se ressourcer en pleine nature.

DATES D'OUVERTURE

Du 21 décembre 2024 au 23 Mars 2025
(sous réserve d'enneigement favorable)

Raquettes : 60 km d'itinéraires dédiés à la randonnée en raquettes permettent d'explorer des hameaux typiques et authentiques.
Paysages : Des panoramas exceptionnels sur la vallée de la Maurienne et les massifs environnants, tels que Belledonne, les Écrins, le glacier de l'Etendard, et les Aiguilles d'Arves.

SERVICES DISPONIBLES :
Deux foyers d'accueil :
Montaimont (1 355m d'altitude) et Col du Chaussy. Ces foyers proposent la location de matériel (skis de fond, raquettes, luges).

ZOOM SUR LE FOYER DE SKI DE FOND DE BONVILLARD

- Situé à proximité de la petite commune de Montaimont, le foyer de ski de fond de Bonvillard vous accueille tous les jours pendant la saison hivernale de 10h à 17h. L'accès se fera depuis La Chambre (sortie 26 – autoroute A43) par la route du col de la Madeleine. A 1355 mètres d'altitude, prenez le départ des pistes de ski de fond et d'itinéraires raquettes dans le hameau de Bonvillard.

- Le foyer est situé dans un bâtiment communal aménagé en foyer de ski de fond chaleureux. Vous y trouverez un accueil, des toilettes, un parking, un service de boissons chaudes et une petite salle hors-sac pour se réchauffer et se ressourcer au cours de votre journée en famille. Un pisteur-secouriste est également présent.

- Il vous sera possible de louer des équipements. Le foyer vous met à disposition des skis classiques ou skating, des chaussures, des raquettes et des luges.

- A l'accueil vous pourrez demander le plan des pistes et acheter vos forfaits de ski. Plusieurs solutions s'offrent à vous : forfait à la journée, à la semaine ou même une carte abonnement à la saison.

Tarifs 2024/2025	Adulte	Enfant (- de 12 ans)
Journée	8 €	4 €
Carte site Grand Coin (Forfait saison)	37 €	21 €

À LA DÉCOUVERTE DE NOTRE TERRITOIRE

Itinérance avec « vue »

Notre territoire est une invitation à l'itinérance, avec des parcours qui se prêtent parfaitement aux voyageurs à pied, à vélo ou même à moto. Imaginez-vous enchaînant les cols, traversant les villages typiques et passant d'une vallée à l'autre, toujours entouré de paysages grandioses.
Que vous choisissiez de gravir plusieurs cols en une journée ou d'explorer les sentiers de randonnées, la région se prête à merveille aux circuits itinérants. Vivez une expérience nomade et organisez votre aventure sur plusieurs jours pour profiter pleinement de la diversité des paysages et de l'authenticité du territoire.

DES COLS LÉGENDAIRES À CONQUÉRIR

Les cols majestueux de la vallée sont incontournables pour tous les aventuriers et passionnés de montagne

Col de la Madeleine (2000 m)
Une ascension mythique qui relie Maurienne et Tarentaise, avec des vues imprenables sur le Mont Blanc.

Col du Chaussy (1533 m)
Un véritable trésor caché avec ses 17 lacets vertigineux, ce col est un secret bien gardé des connaisseurs.

Col du Glandon (1924 m)
Sauvage et authentique, ce col offre une montée exigeante au cœur de paysages alpins intacts, avec une vue spectaculaire sur la chaîne de Belledonne.

Col de la Croix-de-Fer (2067 m)
Historique et majestueux, il incarne l'esprit des Alpes avec ses paysages à couper le souffle et son parcours sportif à la hauteur des plus grands défis.

Balades et Randos

Les majestueuses montagnes de Maurienne vous offrent d'exceptionnelles possibilités de randonnées. Que vous soyez en solo, accompagné, avec vos animaux, entre amis, en famille, ou guidé par des professionnels, chacun trouvera une activité adaptée à ses envies et à son niveau. Cette région variée et accueillante permet à tous de s'aventurer au cœur de la nature, en profitant de paysages grandioses et de parcours adaptés à tous les goûts.

CARTES / GUIDES

Pour concevoir des randonnées adaptées à votre niveau, nous mettons à votre disposition plusieurs cartes et/ou guides pratiques.

Ces cartes et guides sont disponibles à l'achat dans les offices de tourisme, et incluent une sélection de randonnées adaptées à un usage familial. Ils ont été élaborés en partenariat avec les stations de ski locales, afin de garantir des parcours sécurisés et accessibles, tout en offrant la possibilité d'explorer les merveilles naturelles de la Maurienne. Que vous soyez en quête de tranquillité ou de défis sportifs, ces outils vous guideront dans vos explorations à travers les montagnes, au fil des saisons.

- Carte des Sentiers de Randonnées **Espace Glandon/ Vallée des Villards / Chaîne de Belledonne** : 4€
- Carte des Balades et Randonnées des **Vallées de l'Arvan et des Villards** : 7€
- Guide des Randonnées **Saint François Longchamp** : 2€

Application 3D

Pays des Aiguilles d'Arves

Emportez partout avec vous nos différents itinéraires randonnées de la Vallée des Villards grâce à l'application «Pays des Aiguilles d'Arves».

Retrouvez facilement le départ, le descriptif et autres informations (durée, dénivelé) dans une carte intéractive 3D.

Application GRATUITE
Fonctionne hors connexion
Mode été / hiver

Disponible sur l'Apple Store et le Play store (QRcode à scanner)
et en version web : www.saint-colomban.com

Google Play App Store

VOS ACCOMPAGNATEURS MONTAGNE

Albiez Randonnée Patrimoine

Accompagnateur montagne

Hiking

« À votre rythme je vous emmène dans une randonnée de 2 heures à une journée ou plusieurs jours lors d'un séjour, toute l'année à pied ou en raquettes. Je vous propose de découvrir la montagne, ma passion, cet espace extraordinaire que je parcours depuis mon enfance.
Au « Tour des Aiguilles d'Arves® » ou dans le Parc National de la Vanoise à la découverte et l'observation des fleurs, géologie, fossiles, cristaux, marmottes, chamois, bouquetins, forêt. Visite de la traite en alpage ou dans la ferme, patrimoine, Qi Gong, bien-être, toutes ces activités auront lieux dans des panoramas magnifiques et sensationnels.»

Yves Vionnet
06 80 02 13 85
www.albiezrandopatrimoine.com

Randonnées Pays'Ânes

Accompagnatrice montagne

Rambles

Partez à la découverte du village de Montaimont et de ses alpages pour y vivre des moments inoubliables, dans un cadre authentique : randonnées avec des ânes, soirées traite des vaches et repas au chalet d'alpage, immersion dans le monde des plantes sauvages...
Et l'hiver venez goûter aux joies de la raquette à neige dans ce cadre privilégié.

Claire Sornin
06 65 11 81 94
claire.sornin@gmail.com
www.claire-sornin.fr

Gilles Henry

Accompagnateur montagne

Rambles

Pleine nature, calme, évasion, détente et convivialité. Gilles, accompagnateur en montagne qualifié vous propose des sorties en raquettes, accessibles à tous, à la découverte des Villards, de sa faune ou encore de son histoire.

04 79 36 38 75

Mathieu Taboury

Accompagnateur montagne
Moniteur VTT

Rambles and Bike Instructor

Enfants, familles, partez à la découverte des trésors de nos montagnes. 5 demi-journées familiales, rando journées.
Venez marcher dans des paysages majestueux. Partagez aussi les joies du VTT et du Fat bike électrique durant des stages d'apprentissage, randonnées, descentes.
De 0 à 82 ans, des sorties adaptées à votre niveau.

06 60 54 05 85
www.mathieu-taboury.com
mathieu.taboury@gmail.com

Jeu de Piste Randoland
Découvrez les Villards à travers un circuit ludique. Feuille de route disponible gratuitement à l'Office de Tourisme. Dès 4 ans.

Les Chemins de Daïrin® : Balade musicale
Découvrez le village de St Alban des Villards autrement avec les Chemins de Daïrin, une expérience unique, proposée par Natura Musica. Alliez randonnée et musique en vous laissant porter par les mélodies inspirées par la nature.
Une immersion sensorielle à travers le charmant village et ses sentiers, où chaque pas résonne en harmonie avec l'environnement.
Venez vivre l'accord parfait entre nature et musique.
Plus d'infos https://www.natura-musica.com/lescheminsdedairin

VERS LA VALLÉE DES VILLARDS

Mystérieux vol de St Alban des Villards
Un jeu de piste en famille sous forme de rallye photo. Feuille de route disponible gratuitement à l'Office de Tourisme ou en mairie de Saint Alban des Villards.

Rallye Photo de St Colomban des Villards
En famille ou entre ami(e)s, partez à la recherche des balises cachées dans le village de Saint Colomban des Villards et décryptez le mot codé !
Un rallye photo d'une distance de 5Kms à travers des paysages grandioses !
Fiche de route à récupérer à l'Office de Tourisme.

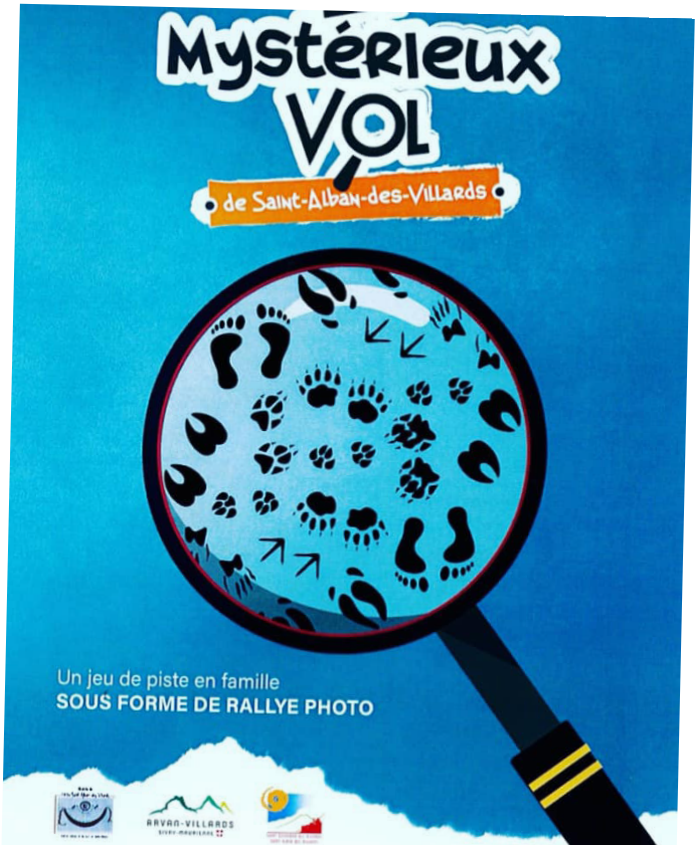

IDÉES
RANDOS

Le Carrelet

Départ : Col du Glandon (1924m). Du parking, aller vers la droite et suivre le chemin en crête (vue sur la route qui vient de St Colomban).
Durée : 1h30
Dénivelé : 300m

À l'embranchement, prendre le sentier qui monte à flanc dans une pente raide à votre gauche. Arrivée dans les pâturages, poursuivre en restant dans le fond de la combe. Une fois les chalets (ruines) en vue, bifurquer à gauche et retrouver un chemin qui vous ramènera au point de départ. Circuit en alpage sous les Aiguilles de l'Argentière (2915m). Panorama grandiose . Vue sur le Mont-Blanc (4810 m). Variante : possibilité de rejoindre le lac de la Combe (+25mn). Au niveau du Mollard du Gai, prendre le chemin à gauche en direction le Lac de la Combe.

Croix du Balai

Départ : Depuis le Chef-lieu de Saint Colomban, emprunter la route forestière de Frumezan (derrière l'église) se garer au 12ème lacet sur un petit parking (Les Près du rivage).
Durée : 1h15
Dénivelé : 280m

À partir du parking, suivre le chemin sur la droite, chemin identique à la montée du Lac des Balmettes. Traverser un éboulis de pierre et poursuivre dans une montée en direction de la combe. Traverser le torrent des croix puis poursuivre sur un chemin plat à flanc de montagne en direction de la crête. Arrivée sur le premier plateau, prendre sur votre droite et suivre les panneaux indicateurs. Possibilité de poursuivre jusqu'au hameaux Les Granges.

Combe du Tépey

Départ : Hameau de Valmaure Lieu-dit Les Moulins à Saint Colomban
Durée : 3h30 A/R
Dénivelé : 550m

Un itinéraire aller/ retour au fond de la combe d'alpage du Tépey qui permet de gagner le pied des hauts sommets de Belledonne entre le Sambuis, le Bec d'Arguille et le Puy Gris. Départ au centre du hameau de Valmaure. Suivre la route goudronnée qui traverse le haut du hameau et qui se transforme en chemin, puis à l'alpage du Tépey continuer sur un chemin aisé jusqu'à l'énorme «pierre de Barme» déposée par les anciens glaciers. Marmottes et myrtilles en perspective…

« Une destination n'est jamais un lieu, mais une nouvelle façon de voir les choses »

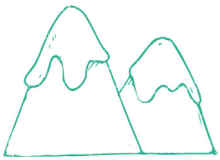

CONSEILS AVANT DE PARTIR EN RANDO

- S'équiper d'une tenue pour se protéger du soleil mais aussi du froid !
- Prévoir une bonne paire de chaussures adaptée à la randonnée
- Bien se documenter
- Avoir une bonne condition physique
- Ne pas laisser de déchets derrière vous
- Et surtout ne rien oublier ! Gourde d'eau, jumelles, barres énergétiques...

Terre de Trail

Découvrez le **trail dans la Vallée des Villards** et plongez au cœur d'une nature sauvage et préservée. St Alban et St Colomban des Villards offrent un terrain de jeu idéal pour les passionnés de course en pleine nature. Que vous soyez un coureur débutant ou un traileur expérimenté, vous y trouverez **3 parcours balisés** pour vous challenger tout en profitant de paysages à couper le souffle.

Verticale du Grand Truc

Parcours Espace Trail

6.7 km

1150 m **40 m**

Prenez de la hauteur en rejoignant le sommet du Grand Truc.
L'effort vertical à la montée sera récompensé par un panorama à 360° avec vue d'un côté sur la Vallée des Villards et les montagnes de Belledonne, et de l'autre sur les stations de la Toussuire et du Corbier avec en toile de fond, le Charvin et les fameuses Aiguilles d'Arves. Profitez de ce moment de répit sur les sommets avant de faire demi tour par l'itinéraire de montée pour rejoindre le point de départ.

Trail CONNECT

Avec l'application Trail Connect, il est facile de repérer et de suivre les tracés en toute sérénité.

Téléchargez l'application, choisissez votre parcours et partez à l'aventure !

Google Play

App Store

Croix des Charrières

Parcours Espace Trail

9.8 km

380 m **380 m**

Reliez les deux villages par les balcons de part et d'autre de la Vallée des Villards. La première partie est plutôt roulante jusqu'à la Croix des Charrières. Vous redescendrez et traverserez le village de Saint-Alban par la route puis par un sentier étroit pour rejoindre le Pont du Rivaud. C'est ici que vous attend la difficulté du parcours : la montée qui serpente jusqu'à Bon Mollard. Un large chemin vous ramènera ensuite au point de départ après un petit détour par la base de loisirs de Saint- Colomban.

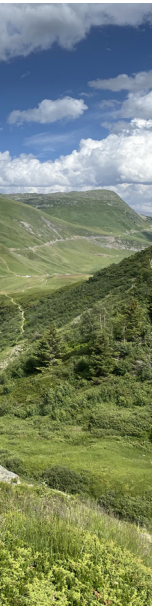

Valmaure - Mont Rond - Combe des Roches

Parcours Espace Trail

14.5 km

860 m **860 m**

Entre forêts, alpages et cours d'eau, cette boucle saura vous plonger au cœur de la nature de la vallée. Côté trail, le parcours satisfera tous les publics, avec des sections roulantes, d'autres aux pentes plus soutenues et des points de vue pour apprécier le paysage et récompenser vos efforts. Après Valmaure et Montrond, découvrez l'ambiance minérale unique de la Combe des Roches en montant jusqu'à l'Orselle pour redescendre sur l'autre rive, au pied des cascades.

DARE2B

ÉVÈNEMENT

LA VILLARINCHE BY DARE2B

Course de Trail au départ de St Colomban des Villards

JUILLET 2025

Parcourez la Vallée des Villards via 3 itinéraires trails dont 2 chronométrées 12,8 Km dont 660D+ / 5 KM ET 1 ENFANT

Terre de Vélo

À la Conquête des Cols Mythiques du Tour de France

Préparez-vous à vivre une expérience cycliste inégalée sur les routes légendaires du Tour de France. Embarquez pour une aventure qui vous emmène au cœur des cols mythiques, là où l'histoire du cyclisme s'écrit à chaque virage.

Imaginez-vous gravissant le célèbre Col du Glandon, admirant les sommets enneigés tout en ressentant l'adrénaline des champions qui ont défié ces pentes. Ou encore, conquérir l'ascension vertigineuse du col de la Madeleine, où les nombreux virages vous réservent des panoramas à couper le souffle.

Envie de découvrir un col un peu plus confidentiel ? Commencez par serpenter dans les célèbres Lacets de Montvernier puis rejoignez le Col du Chaussy !

Chaque col, chaque ascension est une invitation à dépasser vos limites et à savourer la beauté de la Maurienne.

Laissez-vous inspirer par la beauté des paysages et l'adrénaline de la montée. Votre épopée cycliste commence ici !

Label « Accueil Vélo » QUÉSAKO ?

Notre territoire est fier de porter le label «Accueil Vélo», garantissant des services adaptés aux cyclistes. Vous trouverez des hébergements, des restaurants et des points de réparation spécialement équipés pour répondre à vos besoins. Profitez de conseils avisés, de cartes détaillées et de services de location de vélos pour une expérience cycliste optimale.

Vos Offices de Tourisme sont en cours de labellisation.

Carte Vélo Maurienne

mise à disposition gratuite dans vos Offices de Tourisme

ZOOM SUR : LES PUMPTRACK !

Venez tester vos compétences sur nos trois pumptracks !

Ces circuits spécialement conçus pour les amateurs de vélo tout-terrain offrent des sensations uniques. Avec des bosses, des virages relevés et des modules variés, les pumptracks sont idéaux pour améliorer votre technique et vous amuser en toute sécurité.

Que vous soyez seul, en famille ou entre amis, ces installations gratuites sont parfaites pour passer un moment inoubliable.

- La Chambre – Place du Champ de Foire
- St Rémy de Maurienne – Parking du Lac Bleu
- St Colomban des Villards – Zone de loisirs

J'AI ENVIE DE FAIRE UNE SORTIE VÉLO / VTT ENCADRÉE,

QUI PUIS-JE CONTACTER ?

Mathieu Taboury

Accompagnateur montagne
Moniteur VTT

Enfants, familles, partez à la découverte des trésors de nos montagnes. 5 demi-journées familiales, rando journées.
Venez marcher dans des paysages majestueux. Partagez aussi les joies du VTT et du Fat bike électrique durant des stages d'apprentissage, randonnées, descentes.
De 0 à 82 ans, des sorties adaptées à votre niveau.

Rambles and Bike Instructor

06 60 54 05 85
www.mathieu-taboury.com
mathieu.taboury@gmail.com

École MCF

Moniteurs VTT

L'Ecole MCF du Canton de La Chambre et ses moniteurs vous feront partager leur passion. Sur un VTT (trial, descente, crosscountry, fat bike), « sur neige ou pas », en vélo de route (pour un premier col ou circuit touristique) quel que soit votre niveau ou votre âge, il y aura toujours une possibilité pour rouler et se faire plaisir.

Bike Instructor

Canton de La Chambre
06 60 54 05 85
www.mathieu-taboury.com
mathieu.taboury@gmail.com

J'AI BESOIN DE FAIRE RÉPARER MON VÉLO

BIKE CONTROL

Bike Control

Réparateur de vélo

« Je vous propose mes services d'entretien et réparations courantes de vos vélos directement à votre domicile ou sur votre lieu de travail. Pour les demandes plus particulières ou nécessitant plus de temps, je récupère votre vélo pour effectuer les travaux dans mon atelier et je vous le ramène à votre domicile ou sur votre lieu de travail.

Je suis labellisé «Répar'acteur». Intervention dans un rayon de 20km autour de Saint-Jean-de-Maurienne. »
Ouvert du lundi au vendredi de 9h à 18h.

Bike repairer

06 51 48 91 32
bikecontrol73@gmail.com

Lacets de
Montvernier

Au fil de l'eau

Le territoire de La Chambre, niché au cœur de la Vallée de la Maurienne, est un véritable paradis pour les amateurs d'activités en plein air, et en particulier pour ceux qui cherchent à profiter de l'eau sous toutes ses formes (aussi bien solide que liquide). Que vous soyez passionnés de baignade dans les lacs, adeptes de la pêche en montagne, ou amateurs de sports nautiques, La Chambre et ses environs vous offrent une multitude d'opportunités. De Saint-Rémy-de-Maurienne, surnommée « la commune aux mille sources », à Saint-Colomban-des-Villards avec son plan d'eau aménagé, chaque coin de ce territoire vous invite à la découverte et à la détente dans un cadre naturel enchanteur. Les paysages grandioses des montagnes, les eaux limpides des lacs et rivières, et la diversité des activités proposées font de cette région une destination incontournable pour les amoureux de la nature.

SPOT DE BAIGNADE « SURVEILLÉE »

Au **lac Bleu de Saint-Rémy-de-Maurienne**, véritable petit bijou naturel, vous pourrez profiter d'un cadre à couper le souffle.

Ce lac est agrémenté d'un jet d'eau mythique, qui n'a presque rien à envier à celui de Genève, offrant une toile de fond remarquable pour vos baignades. En plus de la baignade, vous pourrez également louer des pédalos ou pratiquer le stand-up paddle, une manière relaxante et ludique de découvrir ce plan d'eau niché au creux des montagnes.

Baignade surveillée en juillet et août

Pour encore plus de fraîcheur, direction **St Colomban des Villards**, à 1200m d'altitude, où son **plan d'eau aménagé et surveillé en juillet / août** vous invite à piquer une tête durant les fortes chaleurs estivales. Jeux pour enfants, terrain multisports foot/basket, table de ping-pong, terrain de pétanque, rochers d'escalade, tables de pique-nique et barbecues à votre disposition.
Mais aussi en contrebas parcours de santé et laser game outdoor.

LACS DE MONTAGNE / PLAN D'EAU ET BARRAGE

Lac des Balmettes à St Colomban des Villards
Un itinéraire d'altitude familial qui vous permettra de découvrir un magnifique lac de montagne à 2200m d'altitude.
Départ : Depuis le chef-lieu de St Colomban des Villards, emprunter la route forestière de Frumezan (route derrière l'église), se garer au 12ème lacet sur un petit parking (torrent proche et chalets en contrebas du parking).
Le sentier débute dans une pente raide. Traverser un petit torrent puis suivre les lacets. Possibilité de poursuivre jusqu'au Col des Balmettes.

Plan d'eau à La Chapelle
Que ce soit pour une journée de détente, une aventure en plein air ou simplement pour admirer la beauté naturelle, ce plan d'eau est une invitation à se reconnecter avec la nature et à savourer chaque instant dans ce cadre enchanteur.

Barrage de Grand Maison, derrière le col du Glandon : La retenue de Grand'Maison est en limite Savoie/Isère. Elle accueille de nombreuses espèces piscicoles, ce qui est peu courant pour un lac de montagne. On y trouve de très belles truites. A bon entendeur...

Lac de la Grande Léchère
Niché au cœur des montagnes, ce plan d'eau est au milieu de la nature sauvage.
Depuis quelques années, ce lac a été le décor de plusieurs films. Sa tranquillité et son cadre idyllique permettent de capturer des scènes mémorables, où la nature devient un personnage à part entière. Que ce soit pour une escapade tranquille ou une exploration créative, le lac de la Grande Léchère continue d'inspirer et de fasciner, faisant de chaque visite une expérience inoubliable.

« l'e se

SPOT DE PÊCHE

Pour les pêcheurs, débutants ou confirmés, le territoire de La Chambre est un véritable terrain de jeu aquatique. Le territoire compte de nombreux plans d'eau et cours d'eau accessibles, que ce soit en voiture pour une sortie tranquille ou après une randonnée pour les plus aventureux. Chaque coin d'eau abrite une riche faune piscicole, composée de nombreuses espèces qui raviront les amateurs de pêche : truite fario, truite arc-en-ciel, carpe, chevaine, gardon, brochet, perche, et bien d'autres. La pêche y est une activité prisée, et les opportunités d'attraper du poisson ne manquent pas.

Pour vous procurer votre carte de pêche, plusieurs points de vente à proximité sont à votre disposition :

- Office de Tourisme Au Pied des Cols – Territoire de La Chambre
- Office de Tourisme Espace Glandon (Saint-Colomban-des-Villards- Saint Alban des Villards)
- Magasin de sport Milly sports (Saint François Longchamp)
- Bureau de Tabac à Saint Etienne de Cuines
- Bureau de Tabac Saint-Rémy-de-Maurienne

A partir de 16€ / jour pour les adultes
Carte annuelle enfant – 12 ans à partir de 7 €

LES LACS

- Lac Bleu à St Rémy de Maurienne
- Lac de La Chapelle
- Plan d'eau des Îles à St Étienne de Cuines
- Lac de la Grande Léchère à Montgellafrey
- Lac du Loup à Montaimont

« La montagne et
au finiront par
rencontrer ! »

Amicale des Pêcheurs de l'Arc

Pêche

Fishing

Sur les cantons d'Aiguebelle et La Chambre vous pouvez pêcher dans les lacs de montagne, les torrents, les étangs. Avec une carte de pêche annuelle, une carte journalière, une carte hebdomadaire venez taquiner le poisson. Points de vente des permis affichés dans les Offices de Tourisme.

Tél. 06 60 29 10 24
www.cartedepeche.fr
aappmalachambre.jeanlucnardin@orange.fr

PRÊTS À VIVRE DES SENSATIONS FORTES ?

Plongez dans l'univers dynamique des activités sportives et découvrez comment le sport peut transformer votre bien-être physique et mental !

VIA FERRATA

Via Ferrata de la Chal

La Via Ferrata de La Chal vous attend pour une expérience riche en sensations fortes et en découvertes sur les falaises de la route du Col du Glandon !

Difficulté : D+
Durée : 3 à 4h selon la fréquentation et le niveau
Altitude Parking : 1210m
Altitude Sommet : 1470m
Longueur itinéraire : 600m
Dénivelé : 260 m
Approche : 15 mn
Orientation : SE

Vous pratiquez cet itinéraire sous votre propre responsabilité.
N'hésitez pas à faire appel aux services de professionnels si vous êtes débutant.
Il y a un parcours d'initiation et pour débutant (Via ferrata de Capaillan) situé au pied de la via ferrata.

Envergure Parapente

L'équipe d'Envergure Parapente vous propose des Baptêmes en parapente biplace. Accessible à tous à partir de 5 ans, découvrez cette sensation unique de planer tel un oiseau. Un moment unique à vivre seul, en famille ou entre amis. Selon vos envies : découverte du pilotage, vol sensation, vol contemplatif, vol de proximité, acrobaties. 1000 mètres de dénivelé.

Paragliding
Maiden two-seat flights with Instructor

Tél. 06 10 82 01 69
www.parapente-speedriding.fr
ecole.envergure@gmail.com

Parapente Air Line

Envolez-vous avec des moniteurs professionnels et survolez notre canton, vu d'en haut c'est génial ! De mai à octobre, sur rendez-vous, baptêmes de l'air bi-place, stages initiation et perfectionnement.Navette 4X4 pour des **vols exceptionnels en alpages.**

Paragliding
From may to october : maiden two-seat flights with instructor

Renseignements et réservations au
Tél. 06 82 04 88 65
contact@parapenteairline.com
www.parapenteairline.com

L'Env'Air
Baptême en Parapente

Vivez une expérience unique !
Vol au départ de Montgellafrey et atterrissage à La Chambre. Tous les jours sur réservation (à partir de 5 ans).
Baptême, balade, sensation, voltige : à vous de choisir, faites-vous plaisir !
Idée cadeau pour tous les âges.
Vidéo possible.

Paragliding
Everyday on booking, maiden two-seat flights with instructor

Renseignements et réservations au
Tél. 06 71 56 09 85
lenvair@hotmail.fr
www.parapente-maurienne.com

La Fille de l'Air

Découverte du parapente dans un environnement de toute beauté, baptême biplace adapté à vos envies (contemplation, pilotage, sensations…). À partir de 4 ans.

Paragliding
Maiden two-seat flights with instructor

Jean : 06 85 83 46 92
lafilledelair@live.fr
www.lafilledelair.sitew.com

CANYONING
ESCALADE
VIA FERRATA

Des murs artificiels sont en accès libre au niveau de l'Office de Tourisme dans la Vallée des Villards et de la salle des fêtes. Un rocher équipé permet l'initiation au hameau des Roches. Un secteur de voies difficiles est accessible au départ de la Via Ferrata de la Chal. Topos disponibles gratuitement à l'Office de Tourisme.

Sensations verticales - Ildi Kiss

Vertical Adventures : Climbing, via ferrata, CANYONING guiding for all ages Contact see above.

Réservation et renseignement :
KISS ILDI - DE escalade et canyon
Tél. 06 77 81 05 73
ildikiss@orange.fr

Canyoning School

La classe extrême en toute sécurité ! Découvrez en famille, entre collègues ou entre amis les plus beaux canyons des Alpes avec Fabrice, guide diplômé d'état en canyonisme. De la découverte à l'autonomie, activité possible à partir de 8 ans. Familles, amis, EVJF, EVG, séminaires, stages et formations. Du canyon le plus ludique au plus technique.

Tél. 07 66 87 66 87
www.canyoningschool.com
fabrice.penel@gmail.com

Ravoir'Sports Multiactivités

Eté comme hiver à Saint François Longchamp, Ravoir'Sports vous invite à découvrir ses multiactivités : Sports d'eau vive (canyoning, rafting, hydro-speed…), snowscoot, raquettes, Fat Bike électrique, balades en ski Free-Rando, ski de randonnée…

Vertical Adventures : Climbing, via ferrata, CANYONING guiding for all ages
Contact see above.

Tél. 04 79 59 11 21
lamadeleine@ravoir-sport.com
https://hello-mountain.com/

Arvan Evasion

Escalade, Via Ferrata, Canyoning. De 4 à 100 ans !

Maël Kergunteuil
Moniteur d'escalade diplômé d'état
Tél. 07 88 47 33 25
www.arvan-evasion.com

AÉROCLUB

Les Ailes de Maurienne

Vols de découverte et école de pilotage sur réservation.
Permanence le samedi après-midi.

Flying Club
Discovery flight and flying school

Saint-Rémy-de-Maurienne
Aérodrome 09 62 15 07 00
info@lesailesdemaurienne.com
www.lesailesdemaurienne.com

Encore plus d'activités

BIEN-ÊTRE

Naturopathie / Soins de bien-être

Soins de bien-être. Les jeudis sur rendez-vous.

Myriam Lienard
Saint Colomban des Villards
Tél. 06 01 74 28 20

Yoga

Diplômée de la Fédération française des écoles de yoga, Claire Martin Cocher donne des cours réguliers et propose des ateliers thématiques de 3 heures et des séances de yoga nidra. Elle organise également des stages de 3 ou 4 jours. Tous les Lundis, Mardis et Vendredis, plusieurs créneaux de disponibles.

Claire Martin-Cocher
Saint Colomban des Villards
Tél. 07 86 96 46 95

Réflexologie / Sophrologie / Naturopathie Ateliers cosmétiques / Massages

JUILLET - AOÛT - Tous les mardis de 9h à 18h30 sur Saint Colomban des Villards
Sur rendez-vous

Marie Bernard
Tél. 06 59 64 05 51
www.mariebernardnaturopathe.com

Pause Verveine - Séjour de détente

Reconnexion autour des principes fondateurs de la naturopathie. L'alimentation avec des ateliers de cuisine végétale. La respiration avec des cours de yoga. La détente avec un massage. L'activité physique avec des randonnées. 5 stages par an, du lundi 14 h au vendredi 14 h. Possibilité de venir vous chercher à la gare de Saint-Avre - La Chambre. Prochaines dates : 16 au 20 juin, 7 au 11 juillet et 8 au 12 septembre 2025.

Rambles, naturopath

Séjour de détente et reconnexion à Montaimont
contact@pause-verveine.fr
http://pause-verveine.fr/

Parcours Santé

Gardez la forme avec notre parcours de santé, idéalement situé en plein cœur de la forêt. En contrebas de l'Aire de loisirs de la Perrière près du plan d'eau de St Colomban des Villards.

Un parcours de santé est également en libre accès autour du plan d'eau de St Rémy de Maurienne.

Mathieu Taboury
Accompagnateur montagne
Moniteur VTT

Rambles and Bike Instructor

Tél. 06 60 54 05 85
www.mathieu-taboury.com
mathieu.taboury@gmail.com

Centre Équestre - Cheval Notre Passion

Le centre équestre “Cheval Notre Passion” affilié à la F.F.E, vous accueille toute l’année à Sainte-Marie-de-Cuines, pour des cours, des stages et des balades encadrés par des monitrices diplômées.

Horse riding center

Rue de la Centrale
73130 Sainte-Marie-de-Cuines
Tél. 06 82 18 70 61 (Direction)
Tél. 07 44 84 93 31 (Secrétariat/Moniteur)
assoc.chevalnotrepassion@gmail.com
https://chevalnotrepassion.fr/

St Colomban des Villards : l’été, profitez de la présence de quelques-uns de nos poneys pour une balade.

Bien vivre avec son chien Maurienne

Bien vivre avec son chien Maurienne vous propose :
• De développer le relationnel avec votre toutou.
• De le canaliser par le jeu ou les friandises.
• De faire une activité physique et mentale avec votre chien par la quête en surface ou décombre.
• De travailler la précision des exercices d’obéissance en compétition par maillon.
• De balader votre chien en travaillant le rappel par petit groupe.
« Je suis depuis 30 ans dans l’éducation et le sport canin. Je réalise chaque année un stage pour maintenir ou faire évoluer mes compétences techniques et relationnelles.»

Tél. 07 71 62 29 77
bienvivreavecsonchien73@gmail.com

Randonnées Pays’Ânes

Accompagnatrice montagne

Partez à la découverte du village de Montaimont et de ses alpages pour y vivre des moments inoubliables, dans un cadre authentique : randonnées avec des ânes, soirées traite des vaches et repas au chalet d’alpage, immersion dans le monde des plantes sauvages... Et l’hiver venez goûter aux joies de la raquette à neige dans ce cadre privilégié.

Rambles

Claire Sornin
Tél. 06 65 11 81 94
claire.sornin@gmail.com
www.claire-sornin.fr

Club Enfants - Les Galapias

Plongez au cœur de la Vallée des Villards et offrez à vos enfants une aventure inoubliable aux Galapias, où nature, découvertes et éclats de rire se mêlent !

A partir de 6 ans, de nombreuses animations et activités encadrées : jeux de pistes, sorties nature, laser game, via ferrata .... et bien d'autres à découvrir.

Ouvert durant la saison estivale Juillet/Août
Inscription obligatoire
Plus d'informations auprès de l'Office de tourisme Espace Glandon

OT Espace Glandon
Tél. 04 79 56 24 53
bienvenue@saint-colomban.com
www.saint-colomban.com

ASSOCIATION

ESPRIT D'ESKIPE

L'association a pour but d'accompagner les sportifs de haut niveau (multisport) afin de poursuivre leur carrière sportive en portant un soutien financier, logistique et moral. Nous les aidons à la préparation et à la réussite sans qu'ils soient freiner par des soucis de budget. Une aide financière leur permettra d'aborder leurs objectifs internationaux dans les meilleures conditions et avec sérénité.

Benjamin
LOMBARDO
ÉQUIPE DE FRANCE
AMATEUR - TRIATHLON

Amélie
GIRAUD
SKI ALPIN FIS

Annabel
JALLAT
SKI ALPIN

- Mondiaux juniors à Avoriaz **7ème**
- En coupe d'Europe final en Norvège **20ème**
- Au championnat de France à Megève **7ème au général et 1ère en U21**

Pour soutenir nos athlètes - Cagnotte en ligne
www.helloasso/association/esprit-d-eskipe

Plus d'informations sur notre page Facebook : Esprit d'Eskipe

RAQUETTES & BALLES

Venez vivre votre passion du tennis en réservant vos terrains dans les Offices de Tourisme à La Chambre et St Colomban des Villards : des moments de jeu inoubliables vous attendent au cœur de notre magnifique destination !

La Chambre : accessible toute l'année (selon conditions météorologiques).

Tennis

15 courts sur le canton. Cartes vacances 7 et 14 jours en vente à l'Office de Tourisme de La Chambre.

Tennis club de La Chambre
Ecole de tennis pour enfants et adultes
toute l'année.
Renseignements : Tél. 06 18 17 60 06
ou 09 52 41 94 11 ou 06 78 28 46 89
www.tclachambre73.fr

St Colomban des Villards : Un court de tennis, situé à l'entrée du hameau de Lachenal. Prêt de raquettes et de balles à l'Office de Tourisme (caution demandée). Ouvert tous les jours en juillet/août.

OT Espace Glandon
+33 (0)4 79 56 24 53
bienvenue@saint-colomban.com
www.saint-colomban.com

Maurienne Tennis de Table

Maurienne Tennis de Table est une nouvelle association qui a pour objectif de promouvoir la pratique du tennis de table dans un cadre de loisirs et de compétitions. Des entrainements pour tout publics débuteront dès septembre au gymnase Maurice PERRIER à La Chambre, dirigés par un entraîneur diplômé d'état.

Maurienne Tennis de Table
Florian MIELLE
Tél. 06 25 57 17 83
mauriennett@gmail.com
Espace Maurice Perrier
73130 La Chambre

Mini Golf

Avec un tout nouveau parcours de 6 trous, venez vous défier en famille au niveau de l'aire de loisirs de la Perrière près du plan d'eau.
Ouvert tous les jours, à partir de 4 ans.
Tarif unique de 4€/pers
Matériel et informations auprès de l'Office de Tourisme de St Colomban des Villards

OT Espace Glandon
+33 (0)4 79 56 24 53
bienvenue@saint-colomban.com
www.saint-colomban.com

Laser Game Outdoor

Venez-vous affronter lors d'une partie de laser game outdoor entre amis, famille. L'été : Entre arbres, herbe, filet, essayez de toucher vos adversaires à l'aide de votre laser.
Temps de jeu 30 min 9€/pers

Également en mode Hiver !!
Terrain spécifique aux conditions hivernales derrière l'Office de Tourisme sous la Halle au Chef lieu.
Temps de jeu 2x7min - 5€/pers

A partir de 7 ans
Inscriptions et infos auprès de l'Office de Tourisme de St Colomban des Villards

Zone de loisirs à St Colomban des Villards
+33 (0)4 79 56 24 53
bienvenue@saint-colomban.com
www.saint-colomban.com

PÉTANQUE

En famille ou entre amis : les terrains de pétanque dans les villages du territoire vous attendent pour des parties animées et des moments de convivialité !

- St Étienne de Cuines
- St Avre
- St Rémy de Maurienne
- St Colomban / St Alban des Villards …

Pour les plus compétiteurs d'entre vous, de nombreux concours de pétanque sont organisés tout au long de l'année mais l'un d'eux est un rendez-vous incontournable de l'été : nous avons nommé « Les 6 jours de Pétanque de Saint Col », à St Colomban des Villards.

Retrouvez des terrains de pétanque au pied du hameau du Martinan, au Chef Lieu de St Colomban, au plan d'eau de la Perrière et au Premier Villard à St Alban.

Pétanque Rémilienne

Que vous soyez licencié ou pas, la Pétanque Rémilienne vous propose en été des concours, des marathons, diversifiés pour petits et grands de 7 à 107 ans. N'hésitez pas à vous renseigner.

55 chemin Notre Dame
73660 Saint-Rémy-de-Maurienne
Tél. 06 84 43 64 27
cl73-0032@francepetanque.com
Adresse de correspondance :
310 route du Grivolley
73660 Saint-Rémy-de-Maurienne

BIBLIOTHÈQUE

Bibliothèque de la Vallée des Villards : Ouverture les lundis et vendredis de 10h à 12h Prêt gratuit, caution par chèque

OT Espace Glandon
+33 (0)4 79 56 24 53
bienvenue@saint-colomban.com
www.saint-colomban.com

VISITES CULTURELLES

LA SPLENDEUR DE L'ART BAROQUE

La profusion des ors, des couleurs, des angelots, des figures bibliques, des colonnes caractérise cet art baroque dans de nombreux édifices qui se visitent dans notre vallée à Sainte-Marie-de-Cuines, Montaimont, Montgellafrey, Saint-Colomban des Villards. Renseignez-vous dans les Offices de Tourisme.

Religious heritage : baroque art
A profusion of golds and other colours, cherubs, Biblical characters, and columns characteristic of the Baroque era. Several churches and chapels in our valley are open to visitors at Sainte-Marie-de-Cuines, Montaimont, Montgellafrey, Saint-Colomban des Villards.
For information contact the Tourist Offices.

L'ART ROMAN

L'église de La Chambre a un magnifique portail roman du XIIe siècle, trésor unique de la sculpture de ce siècle en Savoie. L'église classée de Ste-Marie-de-Cuines, date du XIe siècle pour le gros oeuvre et le clocher. Visitez également l'église de Saint Alban des Villards.

Romanesque art
The church at La Chambre has a beautiful Romanesque entrance porch that dates from the XII century. It is reasured as the only sculpture from that era in Savoie. The main structure and the bell tower of Sainte-Marie-de-Cuines church dates back to the XI century. Visit Saint Alban des Villards church.

LUMIÈRE SUR LA CHAPELLE DU MOLLARET À ST ETIENNE DE CUINES

Notre Dame de la Visitation, plus connue sous le nom de « Chapelle du Mollaret », a fait l'objet d'une complète rénovation à l'initiative de l'association « Héritage et Mémoire pour Demain ». Elle date du XIXe siècle et fut très vénérée. On fêtait la Visitation par une grande vogue dans les prés avoisinants. Dorénavant, et sous l'égide de la Facim, vous pouvez la visiter l'été (accès libre).

VISITES VIRTUELLES DU PATRIMOINE

Pour ceux qui ne peuvent pas se déplacer ou qui souhaitent découvrir notre patrimoine de manière innovante, nous proposons des visites virtuelles.
Explorez nos églises, monuments et sites historiques depuis chez vous, grâce à des technologies immersives qui vous permettent de vivre une expérience culturelle enrichissante.

Eglise de St Colomban des Villards
https://www.saint-colomban.com/nos-visites-virtuelles.html

Collégiale Saint Marcel et Couvent des Cordeliers : https://www.tourisme-la-chambre.com/fr/

VISITES GUIDÉES

Nos visites guidées vous offrent une immersion complète dans l'histoire et la culture de notre région. Accompagnés de guides passionnés et experts, découvrez les secrets de nos églises, monuments et sites historiques. Plongez dans le passé et comprenez l'évolution de notre patrimoine à travers des anecdotes et des explications détaillées.
Toutes les infos sur https://www.saint-colomban.com et https://www.tourisme-la-chambre.com/fr/

LES MUSÉES

Découvrez notre sélection de musées, où l'art, l'histoire et la culture se rencontrent pour vous offrir une expérience inoubliable.

Maison du Patrimoine

Situé au Hameau de la Pierre de Saint-Colomban des Villards, venez découvrir le patrimoine local ainsi que la vie d'antan lors de nombreuses visites dans un lieu bien conservé. Dans un intérieur ancien de magnifiques costumes, des broderies, des étoffes font l'admiration des visiteurs : de près, vous remarquerez les détails des vêtements : châles, robes, tabliers, broderies, rubans et bijoux. Un réel émerveillement devant autant de raffinement, de précision dans les points, les coutures et le mariage des couleurs chatoyantes. Dans l'ancienne écurie, découvrez l'intérieur de l'habitation comme elle se trouvait autrefois. De nombreux objets utilisés dans la vie de tous les jours, pour le travail, l'agriculture...

Ouverture : HIVER • Pendant les vacances scolaires : le mercredi de 16 h à 18h. Entrée gratuite. • Hors vacances scolaires : jour et horaires à la demande (s'inscrire auprès de l'office de tourisme), pour des groupes à partir de 6 personnes. Entrée 2€ par personne.

ETE : Ouverture : Du 7 Juillet au 27 Août 2025 /// Lundi, Mercredi et jours fériés de 15h30 à 18h30. Entrée gratuite 2 € /pers pour les ouvertures sur demande

Come and discover the local heritage and the life of yesteryear during a number of visits to a well-preserved site.

Saint Colomban des Villards
Infos à l'Office de Tourisme : +33 (0)4 79 56 24 53

Espace Alu

Le musée qui va faire parler les curieux !
Mais dans quoi la marmotte mettrait-elle son chocolat si les mauriennais n'étaient pas là ? La Maurienne et l'aluminium, c'est toute une histoire ! Et une histoire qui dure : depuis plus de 100 ans, des femmes et des hommes relèvent chaque jour le défi de produire de l'aluminium dans notre vallée.

Venez dérouler avec nous la grande histoire de l'aluminium en Maurienne.

Les enfants, rejoignez la Tribudutubalu ! Retrouvez les totems Tubalu dans le musée et faites vos propres découvertes.

Visites et animations : se renseigner auprès du site ou sur www.espacealu.fr

Horaires d'ouverture et tarifs variables : se renseigner auprès du site
ou sur www.espacealu.fr

All about the story of aluminium

Place de l'Eglise
Saint-Michel-de-Maurienne
Tél. 04 79 56 69 59
Fax 04 79 59 26 42
www.espacealu.fr
musee@espacealu.fr

Musée du Félicien

Venez plonger dans la vie du Félicien, agriculteur du début du XXème siècle, et de sa famille. Ils vous expliqueront les tâches qui rythment leur vie, de la Foncine à leurs enfants, à travers plusieurs films documentés ainsi que diverses salles d'exposition.

Horaires :
Visiteurs individuels :
- A partir de 14h / dernières entrées à 16h30
- De février à juin : du mardi au vendredi
- Juillet et août : du lundi au vendredi
- Septembre et vacances d'automne : du mardi au vendredi
- Groupes (dès 10 personnes) : toute l'année sur réservation

Tarifs :
- Adulte : 5€
- Tarif réduit : 3€ (+ de 12 ans, personnes handicapées, étudiants, demandeurs d'emploi)
- Tarif groupe adulte : 4€
- Tarif groupe scolaires : 3€
- Gratuit pour les moins de 12 ans

À côté de l'église, 3408 RD 72
Argentine
Tél. 04 79 44 33 67
www.museedufelicien.com
infos@museedufelicien.com

Le Grand Filon
Site minier des Hurtières

REVIVEZ L'AVENTURE MINIÈRE !
Dans un écrin de verdure à 900 m d'altitude, LE GRAND FILON vous propose de découvrir les plus grandes mines de fer et cuivre de Savoie, du minerai à l'objet forgé. DÉAMBULEZ à votre rythme dans les vestiges du Hameau des mineurs, visitez le MUSÉE DU FER et le MUSÉE DE L'ÉCOLE, puis PARCOUREZ LES GALERIES DE MINE (Unique en Savoie ! Niveau découverte pour tous, ou niveau sportif à partir de 8 ans). Que vous préfériez vous intéresser à la transformation du métal dans le PARC MÉTALLURGIQUE, voir des oeuvres classées comme la grille en fer forgé de la CHAPELLE DES MINEURS, jouer à vous faire peur avec l'escape game (à partir de 12-13 ans), ou assister à un atelier à thème, un spectacle…
Nous proposons des activités pour tous les publics. Espace détente pique-nique et bivouac, snack en été, boutique souvenir. Prévoir la demi-journée. Possibilité de balades faciles et randonnées complémentaires sur le site minier, ainsi que de programmes « journée » avec nos partenaires.
Horaires, programmation des animations, devis pour groupes et privatisation (anniversaire, sortie de cohésion...) : Consultez notre site Internet et/ou notre répondeur.

Discover the history of the largest iron mine of Savoy located at the entrance of the Maurienne Valley

Accès A 43 sortie n° 25, suivre "Massif des Hurtières", 1514 route de La Minière
Saint-Georges-d'Hurtières
Tél. 04 79 36 11 05
www.grandfilon.net
info@grandfilon.net

Musée Opinel

Le musée Opinel vous présentera toute l'histoire du célèbre couteau Opinel. Dans l'ancien atelier, vous découvrirez les évolutions de la fabrication jusqu'à aujourd'hui.
Boutique de vente avec tous les articles de la gamme. Ouvert toute l'année. De 9 h à 18 h 30 du lundi au samedi sauf dimanches et jours fériés (fin des visites à 18 h). Juillet/Août : 7 jours/7.
Entrée Gratuite.

Exhibition and gift shop. Free Admission. All about the manufacturing of the famous « Opinel knife ». Close Sunday and public holidays except July and August.

25, rue Jean Jaurès
Saint-Jean-de-Maurienne
Tél. 04 79 64 04 78
www.opinel.com
musee@opinel.com

LES CINÉMAS

Cinébus
St-Colomban-des-Villards
& St Rémy de Maurienne
Programmation disponible
dans vos Offices de Tourisme.
www.cinebus.fr

Ciné Le Fanny
St-François-Longchamp
Ouvert en hiver et été

Ciné Star
St-Jean-de-Maurienne
à 10 km de La Chambre

VIENS ON PART EN EXCURSION !

Embarquez pour des excursions en autocar captivantes, qui vous permettront de découvrir les trésors cachés de notre région et d'ailleurs.

TRANSPORT DE VOYAGEURS
AUTOCARS
Correspondance en autocar de la gare St Avre aux stations de ski
ORGANISATEUR DE VOYAGES ET EXCURSIONS

Tél. 04 79 32 08 88 et 06 76 72 82 25
accueil@fauresavoie.fr
www.fauresavoie.fr

Faure Savoie
SAINT-AVRE

ORGANISATEUR DE VOYAGES ET EXCURSIONS
À votre écoute pour tous vos voyages. Autocars grand tourisme, minibus, taxis, liaisons gare stations, transferts toutes distances, possibilité de transport privatif sur demande.

Tél. 04 79 64 02 55 info@trans-alpes.com
www.trans-alpes.com

Trans-Alpes
SAINT-JEAN-DE-MAURIENNE
SAINT-ÉTIENNE-DE-CUINES / AITON

TICKET

Le temps d'une journée, partez en Italie et laissez-vous séduire par la beauté de Turin, où histoire, art et gastronomie se mêlent pour vous offrir une expérience authentique et mémorable.

BILLETS POUR LES EXCURSIONS TRANS-ALPES EN VENTE A L'OFFICE AU PIED DES COLS, A LA CHAMBRE

TRANS-ALPES
Saint-Jean-de-Maurienne Aiton

Couvent des Cordeliers
La Chambre

DES MAINS QUI CRÉENT : ARTISANAT ET PRODUCTEURS LOCAUX

Plongez dans l'univers captivant de nos artisans et dégustez des produits locaux, qui façonnent des trésors uniques et authentiques, reflet de notre riche patrimoine et de notre passion pour la qualité.

NOS ARTISANS

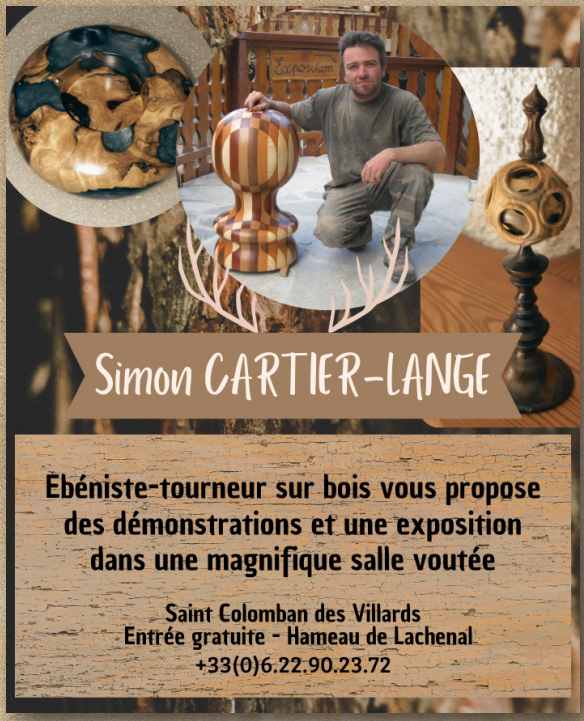

Simon Cartier-Lange Tourneur sur bois

Woodturner Art

Simon Cartier Lange
Hameau de Lachenal
Saint-Colomban-des-Villards
Tél. 04 79 56 68 71
et 06 22 90 23 72
s.cartierlange@free.fr
www.tourneursurbois-maurienne.com

La Boutique de Tric O Tine

Cours de tricot possible sur demande

507 route de Lachal
73130 Saint Colomban des Villards
Tél. 06 07 09 05 33

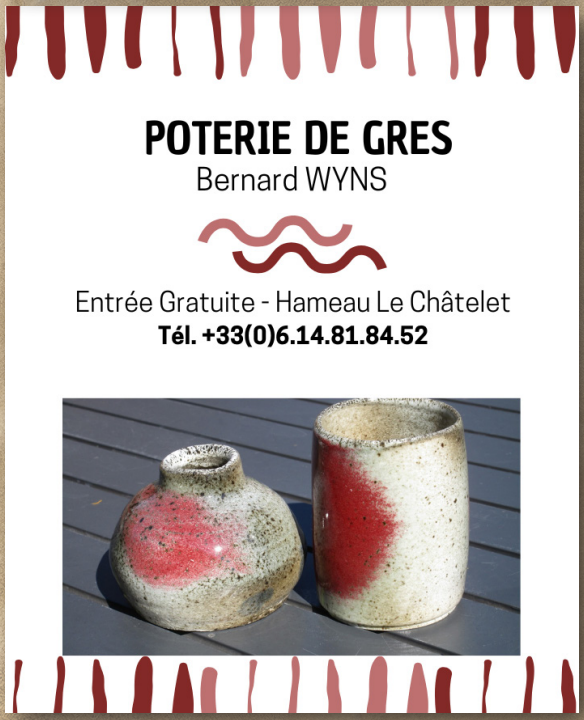

Bernard Wyns Poterie de Grès

Potter

Ouverture de l'atelier sur demande par sms

Hameau Le Châtelet
73130 Saint Colomban des Villards
Tél. 06 14 81 84 52

NOS PRODUCTEURS LOCAUX

Ferme Cartier

Fabrication et vente directe du Beaufort et de la Tomme de Saint-Avre. Vente de produits régionaux. Visite de la ferme sur rendez-vous. Entrée libre.

Cheese making : Beaufort and Tomme retail sales. Discover the farm and how Beaufort is made. Free visit on appointment. Free admission.

Rue de la Plaine - Saint-Avre
Tél. 04 79 56 21 37 et 04 79 59 31 42
Fax 04 79 56 37 32
www.fromages-cartier.fr
jpcartier.from@wanadoo.fr

Coopérative Laitière

Vente de Beaufort fabriqué et affiné par la Coopérative de La Chambre, et autres produits du terroir. Expédition de fromages dans toute la France.

We sell Beaufort cheese made and matured by the cooperative and other local produce.

710 Grande rue - La Chambre
Tél. 04 79 56 00 90
www.coopdelachambre.fr
magasin@coopdelachambre.fr

GAEC Bonnivard

Au sein de l'exploitation familiale, nous vous proposons de découvrir nos produits fermiers (Tomme de Savoie, Raclette de Savoie, saucisson, terrine…) issus de notre territoire et de nos traditions.
Ouverture du magasin :
du lundi au samedi de 9h à 12h + vendredi et samedi de 14h30 à 19h.

Cheese making : Raclette and Tomme retail sails and other products. Open Monday to Saturday from 9am to 12pm + Friday and Saturday from 2.30pm to 7pm

15 Impasse du Godet - Saint-Avre

Apiculteur Renaud Maniak

Production et vente de miel artisanal. Disposées sur huit terrains différents, sur plusieurs communes du Canton, nos ruches produisent au fil des floraisons des miels très variés : Acacia, Tilleul, Toutes Fleurs, Châtaignier, Montagne et Haute-Montagne.

Beekeeper

La Chambre
Tél. 06 58 09 77 97
m-briana@libero.it

Bee's Happy
Apiculteur / vente de miel

L'été : les après-midi 14h à 18h (vente de miel).
Les mercredis à 17h00 : vente de miel et animation découverte du métier d'apiculteur.
L'hiver : vacances de noël (le lundi, le vendredi de 17h à 19h), et vacances de février le mercredi et le vendredi de 14h à 18h30 - chalet pied des pistes.

Beekeeper

Tél. 06 83 03 24 49
Saint Colomban des Villards

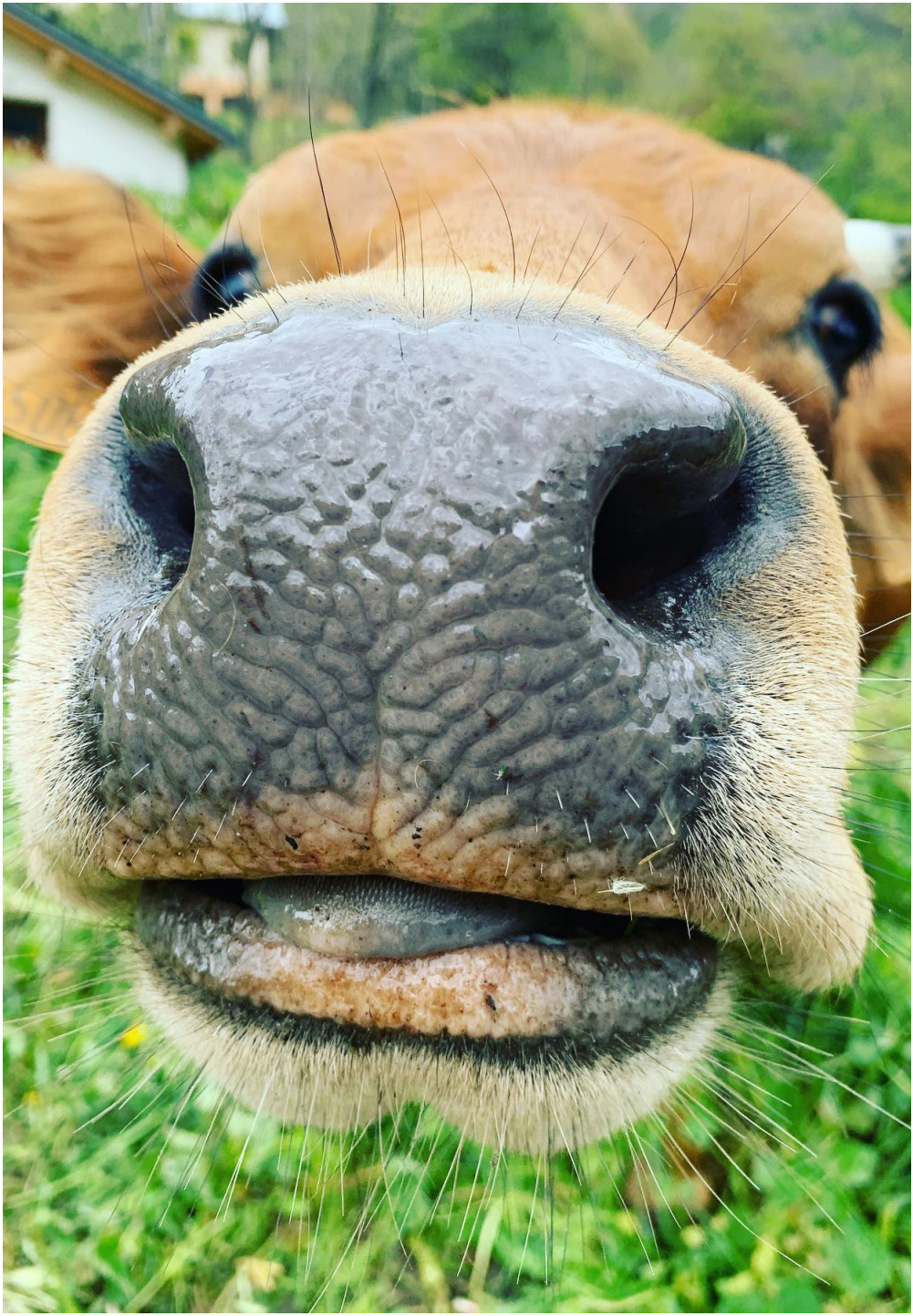

RESTAURANTS GOURMANDS

Légende

- WiFi
- Garage auto / vélo / moto
- Animaux admis
- En station
- Accès pers. à mobilité réduite

Restaurant Bar Glacier
Base de Loisirs
Le Lac Beu
SAINT-REMY-DE-MAURIENNE

WIFI

Salle de 60 couverts et terrasse ombragée devant les lacs. Menu ou carte. Groupe sur demande. Jeux d'enfants. Grand parking.

Tél. 04 79 20 54 19
www.campingleslacsdemaurienne.com

Bar - FDJ
Bar le Val Buch
LA CHAMBRE

Du mardi au vendredi de 6h30 à 19h.
Samedi de 7h à 13h
Dimanche de 7h à 13h
Fermé le lundi.

Le bar le Val Buch vous propose : planche apéro mixte (produits locaux).

Tél. 06 60 18 58 90

Pizzas à emporter - Snack
L'Alternative
LA CHAMBRE

Ouvert de 11h30 à 14h et de 18h30 à 21h. Début des commandes à 17h.
Fermé le dimanche et lundi.
Retrouvez nos pizzas 24h/24, 7j/7 au distributeur,
à Sainte-Marie-de-Cuines (face à l'hôtel B&B).

L'Alternative vous propose ses pizzas artisanales élaborées à partir de produits sélectionnés, ses bruschettas, tacos, paninis, salades composées, frites, tartiflette… Des boissons, desserts, glaces… Venez découvrir notre carte ! Le soir, uniquement pizzas à emporter.

493 Grande Rue
Tél. 04 79 20 58 35

Snack Bar
Le Matafan
LA CHAMBRE

Tacos, Kebab, Burger sur réservation, à emporter ou sur place.
Billard, babyfoot, flipper dans notre salle de jeux.

431 Grande rue
Tél. 06 67 34 98 74

Restaurant
L'Éterlou
LA CHAMBRE

En été, profitez de sa terrasse ombragée.
Sur demande : anniversaires, banquets, baptêmes...

Restaurant avec terrasse, en centre-ville. L'Éterlou vous propose une cuisine soignée et traditionnelle et vous accueille dans une salle de 45 couverts.

405 Grande Rue
Tél. 04 79 64 07 70 ou 07 77 30 51 80
hotel.eterlou73@gmail.com

Bar Restaurant
Auberge du Boulodrome
LA CHAMBRE

Fermé le lundi soir, le mardi soir et le dimanche (sauf réservation à partir de 12 personnes).
Restaurant ouvert de 9h à 14h et de 19h à 21h.
Bar ouvert de 9h à 21h.

Restauration traditionnelle. 1 menu du jour. Suggestions à l'ardoise. Spécialités savoyardes (sur réservation). Cuisses de Grenouilles (sur réservation). Parking ombragé. Terrasse calme et ensoleillée (30 couverts), salle de 25 couverts.

Marie-Pierre et Benoît - Tél. 04 79 56 22 37

Pizzeria
L'Escale Gourmande
SAINT-AVRE

La pizzeria est ouverte du jeudi au lundi entre 12h et 13h30 et entre 19h et 22h (les horaires peuvent être modifiés en fonction de l'affluence).

Nous proposons des pizzas sur place avec une salle et une terrasse privative, au calme, ainsi qu'à emporter.
Horaire pour la prise de commande et réservation : à partir de 11h30 et à partir de 17h30.

31 Avenue de la gare
Tél. 09 67 76 88 52
lescale.gourmande.pizzaromm@gmail.com

Bar Restaurant
Restaurant du Petit Nice
SAINT-MARTIN-SURLA-CHAMBRE

Spécialités Savoyardes. Plats à emporter. Privatisation sur demande.

Tél. 07 81 36 27 93
restodupetitnice@gmail.com

Bar - Brasserie
Camping le Bois Joli
SAINT-MARTIN-SURLA-CHAMBRE

Lionel & Sylvia ont le plaisir de vous accueillir du lundi au samedi soir en saison.

Brasserie avec terrasse ombragée. Sur place ou à emporter.

Tél. 07 49 23 11 22

Restaurant
Au Pied du Mur
SAINT LÉGER

En semaine menus divers, week-end menus plus élaborés (possibilité de menus vegan, végétariens et végétaliens sur demande).
Menu complet à emporter sur demande.
Ouvert du mardi au dimanche midi (fermé dimanche soir et lundi).

Au pied du mur d'escalade, dans le village de Saint Léger, ce restaurant vous accueille tout au long de l'année dans un cadre convivial et chaleureux. Cuisine traditionnelle avec produits frais et locaux. Salle de 30 couverts, terrasse de 20 couverts. Réservation (le soir) conseillée. Privatisation du restaurant possible (mariage, baptême, anniversaire).

Route de la Mairie
Tél. 04 79 28 80 61 ou 07 72 72 92 68
aupieddumur73@gmail.com
www.aupieddumur73.fr

Hôtel - Restaurant
Restaurant Martin-Fardon
SAINT-COLOMBAN-DES-VILLARDS

Cuisine gourmande, riche en saveurs savoyardes.
Tél. 04 79 56 25 33 - 06 52 28 66 77

Auberge
Auberge du Glandon
SAINT-COLOMBAN-DES-VILLARDS

Restauration généreuse et locale.
Tél. 04 79 56 25 16 - 06 27 13 55 94
maurice.bozon73@orange.fr

Restaurant
Auberge du Triandou
SAINT ALBAN DES VILLARDS

Sur commande.

Saint Alban des Villards
Tél. 04 79 59 41 38

Restaurant Bar
Auberge du Coin
SAINT-COLOMBAN-DES-VILLARDS

Restaurant d'altitude proposant une cuisine traditionnelle et savoyarde.
Tél. 07 62 51 37 44
aubergeducoin73@gmail.com
www.aubergeducoin.fr

Restaurant
Le Beauséjour
MONTAIMONT

Restaurant de 30 couverts
Ouverture du 15 mai au 30 septembre
et du 27 décembre au 31 mars

Nathalie et Jean-Yves vous proposent une cuisine familiale et des spécialités de montagne (fait-maison). Venez profiter de la terrasse (50 couverts), sous les tilleuls avec une vue panoramique sur la vallée et la chaîne de Belledonne.

Chef-lieu - Montaimont
Tél. 04 79 56 39 94
hotel-le-beausejour@orange.fr
https://www.hotel-le-beausejour.fr

Restaurant
Le Slalom 1450 m
SAINT-FRANÇOIS-LONGCHAMP

Salle de 45 couverts, terrasse de 50 couverts.
Animaux admis en terrasse.

Situés à 1450 m Christelle et Jean-Marc vous accueillent dans un cadre exceptionnel avec la montagne en toile de fond.
Notre restaurant, récompensé du Titre de «Maître Restaurateur», propose une cuisine gourmande.
Notre table fait la part belle aux produits régionaux ainsi qu'aux desserts qui éveilleront vos papilles.
Pour vos repas d'anniversaire, mariage, entreprise, association, demandez Le KMion des Délices qui se déplacera chez vous.

Station 1450 m - Tél. 04 79 59 29 20
le.slalom.sfl@gmail.com

Restaurant Bar
La Bergerie du Soleil
SAINT-FRANÇOIS-LONGCHAMP

Ouvert tous les jours été comme hiver et sur réservation en intersaisons.
Vous faire passer un très agréable moment est essentiel pour nous.
Bienvenue à vous tous.
Christian et Katia.

Chalet d'Altitude en Alpage, deux terrasses plein sud face à la chaîne de Belledonne. EcoCuisine Savoyarde, Mitonnée Maison, généreux et bienveillant, voici l'Esprit de la Bergerie du Soleil. Des vins de Savoie exceptionnels. Option Veggie.
L'HIVER, Formules à prix doux. Soirées MOTO NEIGE avec repas. APRÈS SKI 4000 kw «La Folie Bergère» de 14h00 à 16h30.
L'ETE, Montées en 4x4, Soirées Dansantes. Trampoline XXL gratuit, des fleurs partout, un accueil amical, un serveur hors pair. Superbes salades savoyardes et spécialités fromages.

Chalet d'altitude - Piste du Marquis
Tél. 06 61 78 98 70
labergeriedusoleil@gmail.com
www.labergeriedusoleil.fr

OÙ POSER SES VALISES POUR QUELQUES JOURS ?

Légende

Classement Gîte de France

*** Classement Préfectoral

WiFi

Distance des pistes de ski

Animaux admis

Accès pers. à mobilité réduite

Garage auto / vélo / moto

Piscine / Plan d'eau

Accueil Vélo

En station

Camping
Les Lacs de Maurienne ***
SAINT-REMY-DE-MAURIENNE - Alt.430m

Emplacements : ouverture d'avril à mi-octobre. Locations : ouverture toute l'année. 100 emplacements. Sanitaires chauffés. Dans un cadre naturel, location de chalets et Mobil homes isolés, toutes saisons. Activités autour du plan d'eau : base de loisirs, pêche avec permis, parcours de santé, pétanque, tennis et multisports à deux pas, randonnées. Sur place : bar, restaurant.

Tarifs 2024 - 2025 / Par jour

Haute saison Forfait 3 pers. tente/voiture ou caravane ou camping-car
Sans électricité : 18 € / Avec électricité : 20 €
Adulte supplémentaire : 4 €
Voiture ou tente supplémentaire : 4 €

Tél. 06 21 63 72 68 ou 06 76 29 19 39
campingleslacsdemaurienne@gmail.com
www.campingleslacsdemaurienne.com

Camping Le Bois Joli ***
SAINT-MARTIN-SUR-LA-CHAMBRE - Alt.500m

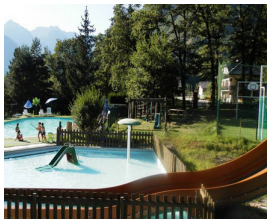

Un camping caravaneige, familial aux équipements complets avec piscine, pataugeoire, toboggans aquatiques et sauna. Il est idéalement placé au centre d'importants sites touristiques.
Au coeur de la nature et des montagnes, entouré des cols de grande renommée : Madeleine, Glandon, Croix de Fer, Galibier. Il est aussi proche de toutes les commodités « à moins de 2 km » (supermarché avec carburant 24/24, gare SNCF, pharmacies, boucherie, boulangeries, fromageries, etc).
Son charme et son implantation géographique ne font que ravir !

Tarifs sur demande

Tél. 09 66 97 21 28 et 07 49 23 11 22
campingleboisjoli@orange.fr
www.campingleboisjoli.com

Camping Le Petit Nice ***
SAINT-MARTIN-SUR-LA-CHAMBRE - ALT.500M

50 emplacements. Bordé par un torrent, au départ des sentiers de randonnées et enclavé dans un cirque, au pied du col de la Madeleine et du Glandon, notre camping vous accueille toute l'année sur emplacement ou location Mobil-home, Chalet bois, 3 chambres 60m2. Petit camping familial avec animations. Piscine chauffée.

Tarifs 2024 - 2025 / Par jour

Adulte : 6 €
Enfant : 4 € (2 € pour les - 6ans)
Tente ou caravane ou Camping-car : 4 €

Tél. 06 76 29 19 39
campinglepetitnice@yahoo.fr
www.campinglepetitnice.com

Gîte d'étape et de séjour
Au Pied du Mur
SAINT LÉGER - ALT.400M

Ce gîte d'étape, ouvert toute l'année, vous attend pour une halte sportive au pied du mur d'escalade ou une pause détente au coin du feu. Il dispose de 9 chambres de 2 à 6 personnes (35 couchages au total), sanitaires communs. Le gîte peut être loué en totalité pour l'organisation d'évènements. Vous pouvez profiter du petit salon de lecture, vous restaurer grâce à la cuisine équipée et utiliser les nombreuses tables mises à votre disposition dans la salle à manger, ainsi que du bar et du coin cheminée.

Tarifs 2024 - 2025 / Par personne

Nuitée : 30€ Demi-pension : 61,90 €
Location linge de lit : 8,50 € Petit déjeuner : 12 €

Route de la Mairie - 73220 Saint Léger
Tél. 04 79 28 80 61 - 07 72 72 92 68
aupieddumur73@gmail.com - www.aupieddumur73.fr

Chambre et table d'hôtes
Le Courtil
SAINTE-MARIE-DE-CUINES - Alt.500m

Isabelle et Gilles vous accueillent dans une ambiance chaleureuse, dans leur maison individuelle avec jardin, au pied des cols du Glandon et de la Madeleine, à proximité des stations de Maurienne. Capacité 8 personnes. Lit bébé sur demande. Petit déjeuner copieux servi en terrasse en saison. Accueil motos et vélos.

Tarifs 2024 - 2025 / Par jour

Nuitée + petit déjeuner 2 pers. : 60 € / 3 pers. : 83 €
4 pers. : 106 €
Table d'hôtes sur réservation (apéritif, entrée, plat, fromage, dessert, vin, café) :
Adulte : 27 € / Ado : 18 € / - de 8 ans : 10 €

345 Route du Glandon - 73130 Sainte Marie de Cuines
Tél. 06 70 55 96 27
https://lecourtil.ovh/ - guillermand.isabelle@orange.fr

Chambre et table d'hôtes
L'Entre 2 Cols
SAINT-MARTIN-SUR-LA-CHAMBRE - Alt.500m

Aurélie et Mathieu vous accueillent dans leurs chambres d'hôtes insolites situées entre les Cols de la Madeleine et du Glandon. L'Entre 2 Cols vous propose de nombreux services : garage fermé, salle de cinéma, atelier et point de lavage, piscine chauffée, jacuzzi, bar extérieur... Nous avons 4 chambres et pouvons accueillir jusqu'à 13 personnes. Paniers repas sur demande.

Tarifs 2024 - 2025 / Nuitée + petit déjeuner

base 2 personnes : de 100 € à 180 €
personne supplémentaire : 15 €

85 imp. de la Grande Maison - 73130 St-Martin-sur-La-Chambre
Tél. 06 42 66 63 67
www.entre2cols.com - entre2cols@hotmail.com

Chambre et table d'hôtes
Le Clos Grillet
LA CHAMBRE - Alt.470m

Maison de Maître rénovée avec beaucoup de goût sur 2700m² de terrain clos, très calme. 4 Chambres de grand standing de 25 à 36m² dont une parentale, avec chacune, salle de bain et WC séparés. Vous aurez accès au salon commun : de nombreux livres et jeux pour vos enfants. Vous pourrez également accéder à la salle de sport, au spa, hammam, terrain de pétanque. Piscine couverte et chauffée du 15 avril au 15 octobre. Garage fermé à votre disposition. Borne de recharge pour véhicules électriques.

Tarifs 2024 - 2025

Nuitée (Petit déjeuner inclus) : de 125 à 160 €
Repas sur réservation, boissons comprises : 32 € /pers

122 Impasse du Clos Grillet - 73130 La Chambre
Tél. 06 32 85 86 71 ou 04 79 56 36 87
www.le-clos-grillet.com - le.clos.grillet@gmail.com

Hôtel **B&B Hôtel St-Jean-de-Maurienne ****

SAINTE-MARIE-DE-CUINES - Alt.450m

Toute l'équipe est très heureuse de vous accueillir dans une ambiance chaleureuse et conviviale. Situé avant le passage du tunnel du Fréjus, nous avons un accès à 21 stations de ski : les 3 Vallées, Valloire, Les Sybelles, St François Longchamp... Idéalement situé au pied des grands cols tels que la Madeleine, le Glandon ou encore le Galibier. Nous mettons à votre disposition un chalet pour vos vélos, vos skis. Restauration sur place le soir.

Tarifs 2024 - 2025 / Par jour

Chambre double ou familiale : de 54 à145 €
Petit déjeuner : 8,50 € / 4 € pour les moins de 10 ans

Route des Grands Prés - 73130 Sainte-Marie-de-Cuines
Tél. 08 90 10 67 01 (appel surtaxé)
bb_4612@hotelbb.com

Hôtel Restaurant **L'Éterlou**

LA CHAMBRE - Alt.470m

Situé en Maurienne au pied des cols de la Madeleine, du Glandon et de la Croix de Fer, l'Eterlou vous propose 12 chambres et un appart'hôtel. À moins de 12 km des stations de ski de St-François-Longchamp, de St-Colomban-des-Villards et de la zone nordique du Grand Coin à Montaimont, l'hôtel vous accueille toute l'année. Restaurant s'ouvrant sur un patio très agréable en été.

Tarifs 2024 - 2025 / Par jour

Chambre double : 75 €
Chambre single : 65 €
Petit déjeuner par personne : 8 €

405 Grande Rue - 73130 La Chambre
Tél. 04 79 64 07 70 ou 07 77 30 51 80
hotel.eterlou73@gmail.com

Hôtel Restaurant **Le Beauséjour ****

MONTAIMONT - Alt.1100m

Situé légèrement à l'écart de la route du col de la Madeleine, ce petit hôtel de charme vous propose 7 chambres tout confort, et un restaurant servant une cuisine traditionnelle et des spécialités de montagne. Motards et cyclistes bienvenus ! Navette gratuite pour le ski à St-François-Longchamp en haute saison.

Tarifs 2024 - 2025 / Par jour

Chambre 1 ou 2 pers. : 65 à 85 € / 3 pers. : 95 à 105 €
Petit déjeuner : 12 €
Demi-pension 1 pers. : 100 à 110 €

Chef-lieu - Montaimont - 73130 Saint François Longchamp
Tél. 04 79 56 39 94
hotel-le-beausejour@orange.fr - www.hotel-le-beausejour.fr
Ouvert du 15 mai au 30 septembre et du 27 décembre au 31 mars

Territoire de La Chambre

Maison - 15 personnes
La Villa du Mena *****
NOTRE-DAME-DU-CRUET - Alt.550m
Maison de 300 m²

Dans un cadre verdoyant et calme « La Villa du Mena » est située au pied des cols les plus mythiques du Tour de France et à 15 km des domaines skiables. Profitez d'une Villa privatisée pour 15 personnes. 6 chambres dont une adaptée PMR, accompagnées de leurs salles d'eau et wc. Une grande cuisine ouverte sur une spacieuse pièce de vie, d'une salle de jeux. Détendez vous dans le jacuzzi ou la piscine (été/hiver). Espace jeux extérieur pour enfants.
• Non-fumeur • TV • Parking privé • Lave-linge • Lave-vaisselle • Linge de maison et draps compris • Jardin 3000 m2 • Site sous vidéo protection

Tarifs sur demande
Possibilité de louer à la semaine ou week-end

768 Route du Cruet – 73130 Notre-Dame-du-Cruet
Tél. 07 56 42 31 63 – lavilladumena@gmail.com

Maison - 6-8 personnes
Deburck Marie-Christine
SAINT-REMY-DE-MAURIENNE - Alt.430m
Villa de 100 m²

• R.d.C + étage • Séjour-cuisine • TV • Lave-vaisselle • Four • Micro-ondes • Plaque induction
• 4 chambres • Salle de bain • 2 WC indépendants • Lave-linge • Terrasse • Salon de jardin
• Pelouse • Parking

Tarifs 2024 - 2025
Hiver : de 500 à 700 € par semaine. Charges comprises
Eté : de 500 à 650 € par semaine. Charges comprises

Le Sandrin - 73660 Saint-Rémy-de-Maurienne
Adresse de correspondance : 137 avenue Pottier 59130 Lambersart
Tél. 03 20 93 01 28 - 06 22 38 15 22

Appartement - 4 personnes
Ménarini Michèle ***
LA CHAMBRE - Alt.470m
57 m² entièrement refait à neuf dans immeuble de caractère

• 1er étage • Grand Séjour • Cuisine américaine équipée • Lave vaisselle • Lave linge • Plaque induction • TV LCD • Wifi • 1 chambre • Canapé lit dans séjour •

Tarifs 2024 - 2025
Hiver : 350 à 450 € par semaine
Eté : 350 à 400 € par semaine
Hors saison : 250 € par semaine
Week-end prolongé 50 € par jour
Tarifs quinzaine ou mois sur demande

417 Grande rue 73130 La Chambre
Tél. 04 79 83 11 97 - 06 99 26 92 34
Adresse de correspondance : Plan Epinier 73660 Les-Chavannes-en-Maurienne

Appartement - 4 personnes
Traversaz Patricia & Stéphane
LA CHAMBRE - Alt.470m
Appartement de 45 m² - situé à 500 m des commerces et à 12 km de Saint-François-Longchamp

• Rez-de-chaussée • Cuisine • 1 chambre • Salle de bain/WC • Lave-linge • Pelouse • Parking

Tarifs 2024 - 2025
Hiver : 350 à 400 € par semaine
Eté : 300 à 350 € par semaine
Tarifs au mois sur demande.

421 Chemin des Moines 73130 La Chambre
Tél. 06 85 46 98 98 - 07 66 22 46 83
patricia.traversaz@gmail.com
Adresse de correspondance : 52 Rue du Dauphiné 69003 Lyon

Studio - 2 personnes

Cohendet Roger

LA CHAMBRE - Alt.470m

Studio neuf de 28 m² au 2ème étage

• Cuisine équipée/Séjour • Salle de bain/WC • Canapé-lit dans séjour • Parking

Tarifs sur demande

328, route de St-Martin 73130 La Chambre
Tél. 04 79 59 46 12 - 06 26 74 23 69
roger.cohendet@sfr.fr
Adresse de correspondance : 80 route du Bugeon 73130 Notre Dame du Cruet

Appartement - 6 personnes

Mairie des Chavannes **

LES CHAVANNES-EN-MAURIENNE - Alt.480m

1 gîte de 70 m²

• Rez-de-chaussée • Cuisine rénovée et équipée • Lave vaisselle • Lave linge • Séjour • TV • 2 chambres • Salle d'eau rénovée avec douche à l'italienne-WC • Balcon • Cour • Parking • Borne de recharge véhicule électrique (lente ou rapide)

Tarifs 2024 - 2025

500€ vacances scol. / 450 € hors vacances scol.
Nuitée 90 € vacances scol. / 80 € hors vacances scol.
Location de draps possible
Caution par gîte 650 € - Option ménage 100 €

Chef-lieu – 73660 Les Chavannes-en-Maurienne – Réservations :
Tél. 04 79 83 11 50
info@les-chavannes.com - www.les-chavannes.com

Appartement - 4 personnes

Mairie des Chavannes

LES CHAVANNES-EN-MAURIENNE - Alt.480m

1 gîte de 39 m²

• Etage • Cuisine rénovée et équipée • Séjour • TV
• 1 chambre • Salle de douche-WC rénovée • Balcon
• Cour • Parking • Borne de recharge véhicule électrique (lente ou rapide)

Tarifs 2024 - 2025

400 € vacances scol. / 350 € hors vacances scol.
Nuitée : 65 € vacances scol. / 55 € hors vacances scol.
Caution par gîte 650 € - Option ménage 100 €

Chef-lieu – 73660 Les Chavannes-en-Maurienne
Réservations : Tél. 04 79 83 11 50
info@les-chavannes.com - www.les-chavannes.com

Appartement - 4 personnes

Mairie des Chavannes

LES CHAVANNES-EN-MAURIENNE - Alt.480m

1 gîte de 29 m²

• Etage • Cuisine rénovée et équipée • Séjour • TV •
1 chambre • Salle de douche-WC rénovée • Balcon
• Cour • Parking • Borne de recharge véhicule électrique (lente ou rapide)

Tarifs 2024 - 2025

350 € vacances scol. / 300 € hors vacances scol.
Nuitée : 55 € vacances scol. / 45 € hors vacances scol.
Caution par gîte 650 € - Option ménage 100 €

Chef-lieu – 73660 Les Chavannes-en-Maurienne
Réservations : Tél. 04 79 83 11 50
info@les-chavannes.com - www.les-chavannes.com

Studio - 2 personnes
Laymond Stéphane
LA CHAPELLE - Alt.420m
Studio de 27 m² dans maison

• Etage • Séjour / kitchenette + coin chambre • Lave-linge
• Salle d'eau • Parking • Pelouse

Tarifs 2024 - 2025
Hiver : 190 € par semaine + électricité
Eté : 190 € par semaine + électricité.
Tarifs au mois sur demande.

Lieu dit "Gondran" 73660 La Chapelle
Tél. 06 34 53 24 93

Appartement - 5 personnes
L'Augustine Saint-Avre ***
SAINT-AVRE - Alt.460m
Appartement de 45 m²

Au coeur de la Maurienne, au pied de la station St-François-Longchamp, nous vous accueillons dans le beau village de Saint-Avre dans un appartement de charme très lumineux, avec vue sur la montagne.
• Non-fumeur • 1 chambre Lit 180 • Canapé convertible • Linge de maison et draps compris • Lave-linge séchant • Lave-vaisselle
• Matériel bébé • Enceinte Bluetooth • Spa : 5 places (peignoirs fournis) • Grand jardin avec cages de foot, table de pique-nique, table de ping-pong, barbecue, trampoline • Parking privé

Tarifs sur demande
Nuitée possible

177 rue du chef-lieu - 73130 Saint Avre - Tél. 06 28 81 34 36
contact@augustinesaintavre.com
www.augustinesaintavre.com/fr

Maison - 5 personnes
Chez Sandie et Laurent
SAINT-ÉTIENNE-DE-CUINES - Alt.600m
Maison de 60 m²

Maison de 60m² labellisée Maurienne Cyclo. Au pied des cols de la Madeleine et du Glandon. Stations de St François Longchamp, St Colomban des Villards pour le ski alpin, Montaimont pour le ski de fond. Val Thorens via Orelle à 30 km.
• Lave-vaisselle • Salle d'eau avec douche et WC • Lave-linge • 2 chambres • TV, lecteur DVD • Terrasse privative
• Kit Bébé sur demande • Location draps possible sur demande.

Tarifs 2024 - 2025
Hiver et été : à partir de 300 € par semaine
Tarifs au mois sur demande

Hameau la Cense - 73130 Saint-Etienne-de-Cuines
Tél. 06 08 00 19 68 - guillemin-laurent@wanadoo.fr
http://evasionenmarchant.com/ma-quietude-montagnarde

Appartement - 4 personnes
Havre de paix
SAINT-ÉTIENNE-DE-CUINES - Alt.450m
Appartement dans maison de village entièrement rénové, style savoyard, à proximité de tous les cols de Maurienne et des stations de ski.

• Lave-vaisselle • Salle d'eau – WC séparé
• Sèche-serviettes • Balcon • Parking • Local à vélo et ski
• Lits faits à l'arrivée

Tarifs 2024 - 2025
1 nuit (minimum 2 nuits) : 65 € 7 nuits : 440 €
10 € par animal par séjour
Frais ménage : 18 € Caution : 500 €

VEROLLET Gil - 287 route du vernet - 73130 St-Etienne-de-Cuines
Tél. 06 62 76 48 32 - Tél. 06 64 51 65 41
verollet.christelle@gmail.com

Appartement - 4 personnes

Grigus Gabriel

SAINT-ÉTIENNE-DE-CUINES - Alt.450m

Appartement au rez-de-chaussée de la maison, vue sur la montagne

Son entrée privée vous assure votre indépendance. Logement protégé par un système de sécurité. Barbecue.

Tarifs sur demande

103 route des Îles 73130 Saint Etienne de Cuines
Tél. 06 63 95 12 66
amandine.durukan@gmail.com

Appartement - 4 personnes

Gîte Zen@ttitude

SAINT-MARTIN-SUR-LA-CHAMBRE - Alt.500m

Gîte de 50m², entièrement rénové dans maison

Gîte dans maison avec entrée indépendante, situé à 15 km des stations de St-François-Longchamp et St-Colomban-des-Villards. En famille ou entre amis, venez vous ressourcer au calme dans cet appartement tout équipé. • Terrain 200 m2 avec salon de jardin • Lit d'appoint et lit parapluie sur demande • 1 chambre • Lit 140 • Canapé convertible • TV • Appareil à raclette • Lave-linge • Lave-vaisselle • Matériel repassage • Salle d'eau • Bains à remous • Barbecue • Parking

Tarifs sur demande

49 Impasse des Ecureuils - 73130 Saint-Martin-sur-La-Chambre
Tél. 06 78 51 16 92 - gitezenattitude@gmail.com

3 personnes

Mazot Savoyard le Sapinet

SAINT-MARTIN-SUR-LA-CHAMBRE - Alt.780m

Charmant petit Mazot Savoyard de 20m²

Ce charmant petit mazot Savoyard de 20m² est niché dans notre forêt et vous accueille avec tout le confort nécessaire (chambre à l'étage desservie par une échelle de meunier). Vacances ou petit week-end au calme et en tout simplicité dans ce logement insolite au charme authentique, avec une vue sur le Massif de Belledonne. Idéal pour 3 personnes, été comme hiver pour les amoureux de la nature.

Tarifs 2024 - 2025

de 70 € à 110 € la nuitée

COURT Neige et Julien
180 route de Montaimont 73130 Saint Martin sur La Chambre
Tél. 06 32 65 38 21 / 06 07 16 44 98
courtnvn3@gmail.com ou jujulutte@yahoo.fr

Chalet - 12 personnes

Chalet de la Biche

SAINT-MARTIN-SUR-LA-CHAMBRE - Alt.1000m

Chalet neuf à 1000m d'altitude

Venez découvrir le Chalet de la Biche, à 1 000m d'altitude à proximité de la station de Saint François Longchamp. Un cocon de chalet de 160m², composé de 6 chambres et 3 SDB. Espace bien-être avec sauna.
Borne de recharge pour véhicule électrique.

Tarifs sur demande

Céline VILLIOT et Christophe BUET
Colombin 73130 Saint Martin sur La Chambre
Tél. 07 87 47 26 81
adm.lesgrandscols@gmail.com
https://les-grands-cols.webnode.fr/

Appartement - 4 personnes

Borghart Ingrid

SAINTE-MARIE-DE-CUINES - Alt.500m

Appartement au rez-de-chaussée d'une maison.

Situé à proximité de tous les cols de Maurienne et des stations de ski.
Les animaux domestiques bien élevés sont les bienvenus.

Tarifs sur demande

380 route de Bonvoisin 73130 Sainte Marie de Cuines
Tél. 06 82 48 38 49 / 04 79 56 21 93
i.borghart@orange.fr

Maison - 6 personnes

Gîte du Grand Cucheron

SAINT-ALBAN-D'HURTIÈRES - Alt. 600m

Ancienne bâtisse rénovée de 80 m²

Situé au sein du village de St-Alban d'Hurtières.
• Salle de bain • 2 WC indépendants • 3 chambres • Lave vaiselle • Lave linge • Poêle à bois • Terrasse couverte avec sauna • Jardin aménagé avec barbecue • Kit bébé sur demande • Non-fumeur

Tarifs 2024 - 2025

Hiver et été : 400 à 450 € par semaine
Week-end : Tarifs sur demande
Linge de maison et ménage en option

366 route du Grand Village - Les Champs -
73220 Saint-Alban-d'Hurtières
Tél. 06 23 92 12 44 - gitedugrandcucheron@yahoo.fr
www.gitedugrandcucheron.fr

Appartement - 4 personnes
Gîte du Père-Fils
SAINT-COLOMBAN-DES-VILLARDS - Le Martinan

Appartement T3 de 60m2 tout équipé. En rez de jardin avec terrasse et mobilier de jardin. 2 chambres, local vélo, TV, LL, LV, MO. Calme et sérénité.

Tarifs 2024 - 2025
Hiver : 600 € la semaine hors vacances scolaires,
780 € en vacances scolaires
Été : 580 € la semaine
Location de linge : tarifs sur demande

Monique Bret-Vitoz
Tél. 06 23 89 27 91
lalka73gones@orange.fr

Maison - 5 personnes
Chez Pep's
SAINT-COLOMBAN-DES-VILLARDS - Le Martinan

Maison de 58m2 plein Sud avec vue sur les pistes, 2 chambres, séjour et cuisine équipée, local de rangement, parking privé et terrasse. Prêt lit bébé.TV. LV.

Tarifs 2024 - 2025
De Mai à Septembre : 420€
De Octobre à Avril : 590€

Jean-Lou Martin-Cocher
Tél. 06 82 69 72 52
lacrevette38@aol.com

Studio - 3/4 personnes
Gîtes Adélaïde ***
SAINT-COLOMBAN-DES-VILLARDS - Le Martinan
34 m²

Ferme de montagne aménagée en chalet avec 4 gîtes séparés ou groupés. Au sud de la vallée avec belle vue, en bordure de hameau, à 400m du centre village et 750 m des pistes Sybelles avec navettes gratuites, à 800m de l'épicerie. Jardin spacieux ombragé, équipé avec tables, relax et balançoires. Sous-sol pour rangement skis, chaussures, vélos ou petite remorque. Parking.

Tarifs 2024 - 2025
De 300 € à 450 € la semaine.

Jean-Paul Martin-Cocher
Tél. 06 12 32 09 15
gites.adelaide@gmail.com

Appartement - 5 personnes
Gîtes Adélaïde ***
SAINT-COLOMBAN-DES-VILLARDS - Le Martinan
50 m²

Ferme de montagne aménagée en chalet avec 4 gîtes séparés ou groupés. Au sud de la vallée avec belle vue, en bordure de hameau, à 400m du centre village et 750 m des pistes Sybelles avec navettes gratuites, à 800m de l'épicerie. Jardin spacieux ombragé, équipé avec tables, relax et balançoires. Sous-sol pour rangement skis, chaussures, vélos ou petite remorque. 2 chambres. Parking.

Tarifs 2024 - 2025
De 400 € à 1150 € la semaine.

Jean-Paul Martin-Cocher
Tél. 06 12 32 09 15
gites.adelaide@gmail.com

Chalet Savoiage

Chalet traditionnel de 150m2 au pied des pistes avec vue dégagée sur les montagnes.
5 chambres, 2 salles de bain, grande pièce à vivre. Parking, jardin, et terrasse.
Electricité, ménage, taxe de séjour, literie et serviettes comprises.

Location à la semaine uniquement

Hameau de La Pierre
Tél : +33(0)7 68 58 99 21
Mail: info@savoiage.fr
www.savoiage.fr

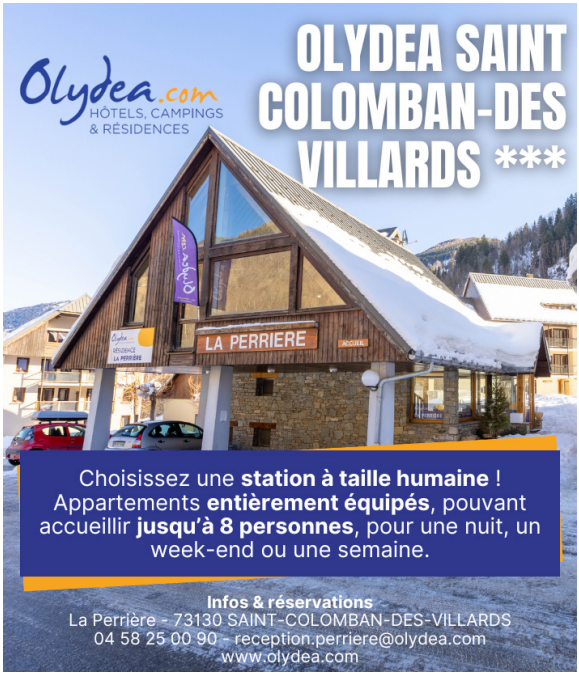

Résidence de Tourisme

Résidence Olydea *** Les Hameaux de la Perrière

ST-COLOMBAN-DES-VILLARDS
ALT.1100M

WIFI

Séjournez dans une résidence authentique et familiale à seulement 500 m du coeur de la station. Découvrez nos appartements entièrement équipés allant du 2 pièces 4 personnes au 4 pièces 8 personnes. Vous serez idéalement situés au plus près des pistes et du plan d'eau. Services : local à ski, wifi gratuit à la réception.

Tarifs sur demande

La Perrière - 73130 St-Colomban-des-Villards
Tél. 04 58 25 00 90
reception.perriere@olydea.com
www.olydea.com

Appartement - 6 personnes
Gîtes Adélaïde ***
SAINT-COLOMBAN-DES-VILLARDS - Le Martinan
48 m²

Ferme de montagne aménagée en chalet avec 4 gîtes séparés ou groupés. Au sud de la vallée avec belle vue, en bordure de hameau, à 400m du centre village et 750 m des pistes Sybelles avec navettes gratuites, à 800m de l'épicerie. Jardin spacieux ombragé, équipé avec tables, relax et balançoires. Sous-sol pour rangement skis, chaussures, vélos ou petite remorque. 2 chambres + couchage séjour. Balcon sud, belle vue vallée. Parking.

Tarifs 2024 - 2025
De 400 € à 1150 € la semaine.

Jean-Paul Martin-Cocher
Tél. 06 12 32 09 15
gites.adelaide@gmail.com

Appartement - 7 personnes
Gîtes Adélaïde ***
SAINT-COLOMBAN-DES-VILLARDS - Le Martinan
54 m²

Ferme de montagne aménagée en chalet avec 4 gîtes séparés ou groupés. Au sud de la vallée avec belle vue, en bordure de hameau, à 400m du centre village et 750 m des pistes Sybelles avec navettes gratuites, à 800m de l'épicerie. Jardin spacieux ombragé, équipé avec tables, relax et balançoires. Sous-sol pour rangement skis, chaussures, vélos ou petite remorque. 2 chambres + couchage séjour. Parking.

Tarifs 2024 - 2025
De 420 € à 1150 € la semaine.

Jean-Paul Martin-Cocher
Tél. 06 12 32 09 15
gites.adelaide@gmail.com

Appartements - 8/9 personnes
Gîtes Adélaïde ***
SAINT-COLOMBAN-DES-VILLARDS - Le Martinan
84 m²

Ce logement regroupe les gîtes 5 et 3/4 personnes côtes à côtes sur le même palier. La pièce de vie du 5 pers permet vos repas en commun. Belle vue au sud.

Tarifs 2024 -2025
De 700 € à 1600 € la semaine.

Jean-Paul Martin-Cocher
Tél. 06 12 32 09 15
gites.adelaide@gmail.com

Appartements - 13 personnes
Gîtes Adélaïde ***
SAINT-COLOMBAN-DES-VILLARDS - Le Martinan
102 m²

Ce logement en chalet groupe un gîte 6 pers et un gîte 7 pers côtes à côtes sur le même palier.
Balcon sud, belle vue.
Table 12/13 pers pour vos repas en commun.

Tarifs 2024 - 2025
De 800 € à 1960 € la semaine.

Jean-Paul Martin-Cocher
Tél. 06 12 32 09 15
gites.adelaide@gmail.com

Appartement - 7 personnes
La Tanière des Ours
SAINT-COLOMBAN-DES-VILLARDS - La Pierre
Duplex de 58 m²

Duplex au sein d'une résidence avec piscine et sauna. 2 chambres + 1 chambre cabine, 2 sdb, balcon.
A 200 mètres des remontées mécaniques.

Tarifs sur demande

Anne-Laure HOURDIN
Tél. 06 71 82 03 02
www.airbnb.com/slink/lKVgB80Q

Appartement - 5 personnes
Le Pellegrin
SAINT-COLOMBAN-DES-VILLARDS - Chef-Lieu
55 m² au coeur du village

Appartement de 55 m2 au cœur du village, avec 2 chambres et balcon.TV, LL, LV.

Tarifs 2024 - 2025
Hors vacances: De 384€ à 513€
Vacances scolaire: De 513€ à 691€

Commune de St Colomban des Villards - Office de Tourisme
Tél. 04 79 56 24 53
bienvenue@saint-colomban.com

Appartement - 5 personnes
Le Frumezan
SAINT-COLOMBAN-DES-VILLARDS - Le Martinan
52 m²

Appartement de 52 m2 vue sur les pistes, avec 1 chambre, un canapé lit et balcon. TV, LV.

Tarifs 2024 - 2025
Hors vacances: De 384€ à 513€
Tarif vacances scolaire: De 513€ à 691€

Commune de St Colomban des Villards - Office de Tourisme
Tél. 04 79 56 24 53
bienvenue@saint-colomban.com

Appartement - 7 personnes
Le Villonnet
SAINT-COLOMBAN-DES-VILLARDS - Le Martinan
52 m²

Appartement de 52m2 avec 2 chambres dont 1 en mezzanine, balcon vue montagne. TV, LL.

Tarifs 2024 - 2025
Hors vacances: De 437€ à 580€
Tarif vacances scolaire: De 580€ à 778€

Commune de St Colomban des Villards - Office de Tourisme
Tél. 04 79 56 24 53
bienvenue@saint-colomban.com

goélia.com

Résidences et Clubs de Vacances

Résidence Goélia Les Chalets de Belledonne ***

- Appartements de 4 à 8 personnes
- A 150 m des remontées mécaniques et sentiers de randonnée
- Piscine semi-couverte/découverte chauffée
- Sauna *(avec supplément)*

info.st-colomban@goelia.com 04.79.05.60.40

Appartement - 8 personnes
Les Plans
SAINT-COLOMBAN-DES-VILLARDS - Chef-Lieu
81 m² au coeur du village

• Etage • Séjour-cuisine • 2 chambres • Salle d'eau-WC séparé • Lave-linge • TV • Terrasse de 30 m2 • Parking

Tarifs 2024-2025
Hiver : 501 à 909 € par semaine
Eté : 375 à 586 € par semaine
+ Taxe de séjour

Commune de St Colomban des Villards - Office de Tourisme
Tél. 04 79 56 24 53
bienvenue@saint-colomban.com

Appartement - 8 personnes
Favre-Bonté Danièle
SAINT-COLOMBAN-DES-VILLARDS - Le Châtelet
75 m²

Maison comprenant 2 appartements de 75m2 chacun, composés d'une pièce principale, 3 chambres (2 chambres avec un lit en 140, 1 chambre avec 2 petits lits et 1x2 lits superposés), 1 salle d'eau, WC indépendant, terrasse ou balcon. LL, LV, TV.
Stationnement privé devant la maison. Proche épicerie.

Tarifs 2024 - 2025
Hors vacances :
De 400€ à 550€ (électricité non-comprise)
Vacances scolaires :
De 550€ à 750€ (électricité non-comprise)

Danièle Favre-Bonté
danielefb@live.fr

Appartement - 10 personnes
Bazin Josyane
SAINT-COLOMBAN-DES-VILLARDS - Le Châtelet
75 m²

Deux appartements de 75 m² chacun sur 3 niveaux.
°Premier niveau : une pièce de vie avec cuisine et salon
°Second niveau : deux chambres comprenant 1 lit double et un lit 1 place, une salle de bain et WC indépendant
°Troisième niveau : une grande chambre comprenant 4 lits une palce. Balcon et extérieur - LL, TV.
Stationnement à proximité. Proche épicerie.

Tarifs 2024 - 2025
Hors vacances : De 450€ à 600€
Vacances scolaires : De 600€ à 800€

Josyane Bazin
josyanebazin@gmail.com

Appartement - 8 personnes
Favre-Novel Christophe **
SAINT-COLOMBAN-DES-VILLARDS - Le Martinan
105 m²

Appartement au 1er étage de 105m2 neuf, rénové juin 2021. Pièce à vivre lumineuse de 50m2, cuisine équipé, 4 chambres, 1 salle de bain avec douche et baignoire, 2 WC, 1 terrasse de 25m2, 2 balcons.LL, LV, TV.

Tarifs sur demande

06 71 93 53 75
cfavrenovel@orange.fr

Appartement - 4 personnes
Martin-Cocher Christel
SAINT-COLOMBAN-DES-VILLARDS - Valmaure
30 m²

Appartement de 30m2 avec vue sur les montagnes environnantes sur la Vallée des Villards. Alcôve avec lit double et clic clac dans le salon, four, LL, LV, TV. Chalet extérieur pour rangement.

Tarifs 2024 - 2025

Tarifs à la demande.
Tarif vacances scolaires : De 345€ à 375€
Possibilité de nuitée et weekend à la demande.

Christel Martin-Cocher
Tél. 06 84 74 53 66

Maison - 6 personnes
Martin-Cocher Christel
SAINT-COLOMBAN-DES-VILLARDS - Valmaure
80 m²

Maison d'environ 80 m2 au coeur d'un village typique avec au rez-de-chaussée la pièce à vivre avec cuisine équipée, à l'étage une chambre lit 140, une seconde chambre avec un lit 140 et 2 lits 90 et une salle de bain. LL, LV, TV. Chalet extérieur pour rangement. Possibilité de nuitée et weekend à la demande.

Tarifs sur demande

Christel Martin-Cocher
Tél. 06 84 74 53 66

Appartement - 5 personnes
Chez Mane **
SAINT-COLOMBAN-DES-VILLARDS - Chef-Lieu
Duplex au coeur du village

Appartement en duplex avec terrasse expo Sud situé au coeur du village. LL, LV, MO, TV.

Tarifs 2024 - 2025

Hors vacances : 460€
Vacances scolaires : 560€

Jacques Martin-Cocher
Tél. 06 80 68 95 56
mane.mc@icloud.com

Appartement - 6 personnes
Skis Loc Conception
SAINT-COLOMBAN-DES-VILLARDS - La Pierre
45 m²

Appartement de 45m2 tout équipé avec balcon. LL, LV, TV. Au pied des pistes

Tarifs sur demande

Tél. 04 56 96 33 71 / 07 50 96 65 91
style-montagne@orange.fr

Appartements - 4/6 personnes
Chef-Lieu Saint-Alban
SAINT-ALBAN-DES-VILLARDS - Chef-Lieu

Deux meublés de 4/6 personnes, 2 chambres, local à vélo, espace détente pouvant accueillir 12 personnes. Vue imprenable sur les montagnes. LL, LV, TV.

Tarifs 2024 - 2025

Nuitée : De 58€ à 61€
Semaine : De 423€ à 443€
Forfait ménage sur demande.
Kits draps en supplément.

Mairie St Alban des Villards
Tél. 04 79 59 44 67
mairie.stalbandesvillards@orange.fr

Maison - 10 personnes
Bozon Pascale
SAINT-ALBAN-DES-VILLARDS - Le Bessay
150 m²

Maison de 150m2 avec cheminée, bibliothèque, jardin, LL, LV, TV.

Tarifs 2024 - 2025

À partir de 700€
Weekend ou nuitée sur demande.

Tél. 06 14 77 20 73
pascalebozon@hotmail.com

Chalet - 4 personnes
Frasse-Pérange / Bastieri Régine
SAINT-ALBAN-DES-VILLARDS - Le Bessay
54 m²

Chalet de 54m2 pour 4 pers. avec balcon et terrasse plein Sud vue montagne. LL,LV, local vélo.
Équipement bébé.

Tarifs 2024 - 2025

95€/nuit.
Forfait ménage : 70€ la semaine.

Régine Frasse-Pérange/Bastieri
Tél. 06 86 22 86 74 / 06 74 51 25 10
nona.bastieri@gmail.com

Chalet - 6 personnes
Chez Nini
SAINT-ALBAN-DES-VILLARDS - Le Bessay
75 m²

Chalet de 75 m2 pour 4 à 6 personnes avec balcon et terrasse plein sud vue montagne .
LL, LV, MO, Four ,2 TV local vélo, équipement bébé.
Draps fournis, poêle et Bois fourni...

Tarifs 2024 - 2025

95€ pour 4 personnes. 15 € / pers supplémentaire
Forfait ménage 80€ la semaine

Régine Frasse-Pérange/Bastieri
Tél. 06 86 22 86 74 / 06 74 51 25 10
nona.bastieri@gmail.com

Appartement - 8 personnes
Costerg Michel
SAINT-FRANÇOIS LONGCHAMP - Alt. 1200 m
Appartement de 100 m²

Au 2ème étage d'une maison. Station accessible par navette gratuite et régulière (2 km).
• 3 chambres • Séjour-Cuisine • Salon • Lave-vaisselle • Lave-linge • SDB – WC séparé • Sèche serviette • Équipement bébé (lit, chaise, baignoire…) • Local à ski ou vélo • Parking gratuit à 250m

Tarifs sur demande
Location de linge de maison et de lit sur demande

Le Planet -73130 Saint-François-Longchamp
Tél. 04 79 59 10 68 - Tél. 06 74 36 62 56
yvettemichelcosterg@hotmail.fr

Appartement - 2-6 personnes
Gîtes communaux de Montaimont
MONTAIMONT - Alt.1100m > 1350m
5 gîtes de 32 m² à 67 m²

Au départ de randonnées à ski de fond, raquettes, à pied, en VTT.
• Rez-de-chaussée • Etage • 1 à 3 chambres • Séjour-cuisine • Salle d'eau-WC • Cour • Parking

Tarifs 2024-2025 (sous réserve de modifications)
Hiver : 240 à 690 € par semaine
Été : 175 à 580 € par semaine

Chef-lieu - Montaimont 73130 Saint François Longchamp
Tél. 04 79 56 35 45
mairie.montaimont@saintfrancoislongchamp.fr
www.montaimont.com
Réservations : LOISIRS ACCUEIL GÎTES DE FRANCE
Tél. 04 58 14 12 12

Appartement - 2-6 personnes
Mairie Montgellafrey **
MONTGELLAFREY - Alt. 1050 m
2 gîtes de 39 m² 2/4 personnes
et 3 gîtes de 54 m² 4/6 personnes

R.d.C + étage • Séjour-cuisine • 1 ou 2 chambres • Salle de bain WC • Sèche-cheveux • Lave-linge en commun au sous-sol • Lave-vaisselle • TV • Cour • Parking • Local à skis/vélos • Espaces verts en commun et table de pique-nique
Descriptif sur demande

Tarifs sur demande

Chef-lieu Montgellafrey 73130 Saint-François-Longchamp
Tél. 04 79 59 44 47
Réservations ou plus de photos :
mairie.accueil@saintfrancoislongchamp.fr

Gîte communal - 10-12 pers.
«Le Fuvet»
MONTGELLAFREY - ALT.1050M
84 m²

Ouvert toute l'année au coeur du village typique de Montgellafrey.
À l'étage : Séjour-cuisine, 4 chambres et 2 salles de bains. Equipements : lave vaisselle, lave linge.
Balcon et terrasse. Espace vert privé et table de pique-nique. Descriptif sur demande.

Tarifs sur demande

Mairie déléguée de Montgellafrey
73130 Saint François Longchamp
Tél. 04 79 59 44 47
Réservations ou plus de photos :
mairie.accueil@saintfrancoislongchamp.fr

COMMERCES & SERVICES

Légende

Accès pers.
à mobilité réduite

En station

Intermarché
SAINTE-MARIE-DE-CUINES

ALIMENTATION - HYPERMARCHÉ - DRIVE - LAVERIE

Sortie n°26 Autoroute A 43
Sainte Marie de Cuines
Tél. 04 79 56 26 51

Lundi au samedi : 8h15 - 19h30 non stop.
Dimanche : 9h - 12h

GROCERY - HYPERMARKET
Monday to Saturday 8:15 am - 7:30 pm non stop.
Sunday 9 am - 12 pm

Vival
LA CHAMBRE

ALIMENTATION - SUPÉRETTE

Votre magasin est ravi de vous accueillir et de vous proposer ses services, ses produits frais, ainsi qu'un choix varié de produits bio et locaux. Les points de vente sont de véritables lieux de rencontres et d'échanges renforçant le lien social dans les communes.

Résidence le Beaurevers - La Chambre
Tél. 04 79 56 26 36 - vival.lachambre@gmail.com

Du lundi au vendredi : 7h - 12h30 et 16h30 - 20h
Samedi : 8h - 12h30 et 16h30 - 20h
Dimanche : 8h - 12h30

GROCERY
Monday to Friday 7 am - 12:30 pm and 4:30 pm - 8 pm.
Saturday : 8 am - 12:30 pm and 4:30 pm - 8 pm.
Sunday : 8 am - 12:30 pm

Ferme Cartier
SAINT-AVRE

FROMAGERIE - FABRICATION - VENTE

Rue de la Plaine - Saint Avre
Tél. 04 79 56 21 37 ou 04 79 59 31 42
Fax 04 79 56 37 32 - jpcartier.from@wanadoo.fr
www.fromages-cartier.fr

Du lundi au samedi 8h30 - 12h et 14h30 - 19h
Fermé le lundi hors vacances scolaires.
Dimanche 8h30 - 12h

DAIRY SHOP
Monday to Saturday 8:30 am - 12 pm and 2.30 pm - 7 pm.
Closed Monday except school holidays
Sunday 8.30 am - 12 pm

Coopérative Laitière
LA CHAMBRE

FROMAGERIE - FABRICATION - VENTE
Expédition de fromages dans toute la France.
Ouvert toute l'année

710 Grande Rue - La Chambre
Tél. 04 79 56 00 90
magasin@coopdelachambre.fr
www.coopdelachambre.fr

Du lundi au samedi 8h45 - 12h15 et 14h30 - 19h
Dimanche et jours fériés 8h45 - 12h15

DAIRY SHOP
Monday to Saturday 8.45 am - 12.15 pm and 2.30 pm - 7 pm
Sunday and bank holidays 8.45 am - 12.15 pm

GAEC Bonnivard

SAINT-AVRE

FROMAGERIE - FABRICATION - VENTE
Au sein de l'exploitation familiale, nous vous proposons de découvrir nos produits fermiers (Tomme de Savoie, Raclette de Savoie, saucisson, terrine…) issus de notre territoire et de nos traditions.

15 Impasse du Godet- Saint Avre

Du lundi au samedi 9h - 12h
Vendredi et samedi 14h30 - 19h

DAIRY SHOP
Monday to Saturday 9 am - 12 pm
Friday and Saturday 2:30 pm - 7 pm

Mèche à Mèche Sandrine

LA CHAMBRE

COIFFEUR
Dépositaire INOA. Perruques médicales agréées Sécurité Sociale.

539 Grande Rue - Tél. 04 79 59 43 78

Salon ouvert non-stop
Lundi, mardi, jeudi et vendredi : 9h -18h.
Samedi : 9h - 15h30.
Fermé le mercredi.

HAIR DRESSER
Monday, Tuesday, Thursday and Friday 9 am to 6 pm
Saturday 9 am to 3:30 pm
Closed on Wednesday

Oh Toutou Chic

LA CHAMBRE

GARDIENNAGE ET TOILETTAGE DE NOS AMIS À 4 PATTES
Toilettage dans le respect du standard de la race ou en fonction de la demande des maîtres. Label DAATA obtenu en juin 2022 (bien-être du chien garanti tout au long des prestations). Le toilettage comprend plusieurs étapes : démêlage, débourrage, shampooing, brushing, coupe, etc. Uniquement sur rendez-vous. Possibilité de garderie familiale (sur demande).

15 rue du Martinet - Tél. 07 88 08 61 21
www.ohtoutouchic.com

Du lundi au vendredi 8h30 - 18h.

ANIMAL GROOMING
From Monday to Friday 8:30 am - 6 pm

Chuchotis Animal

SAINT-ÉTIENNE-DE-CUINES

COMMUNICATION ANIMALE
La Communication Animale permet d'établir un pont de compréhension entre l'animal et son gardien afin de transmettre leurs messages.
N'hésitez pas à me contacter pour tous renseignements.

06 71 34 29 16

Joignable du lundi au samedi de 08h à 19h.

ANIMAL COMMUNICATION
From Monday to Saturday 8am to 7pm

Marie EMIN

LA CHAMBRE

ARCHITECTURE ET DÉCORATION D'INTÉRIEUR
Marie vous accompagne dans toutes les étapes de votre projet, de la conception à la coordination de travaux, elle imagine et conçoit votre cuisine, salon, salle à manger, chambre, salle de bains tout en s'adaptant à votre budget. À votre écoute, elle travaille les volumes et la lumière, marie couleurs et matières, pour donner vie à des espaces uniques et intemporels.

31 Impasse du Clos Grillet
Tél. 06 10 45 36 51
contact@marie-emin.com
https://la-piaule.fr/marie/

Du lundi au vendredi sur rendez-vous.

INTERIOR DESIGN
From Monday to Friday by appointment

Auto École Les Charmettes

LA CHAMBRE

Permis A1, A2, A, BE, B96, Conduite Accompagnée, BSR

Résidence Les Charmettes
Tél. 04 79 56 21 32 - 06 70 30 88 70

DRIVING SCHOOL

Eurostyl Publicité Solutions

SAINT ÉTIENNE DE CUINES

GRAVURE LASER, IMPRESSION NUMERIQUE, OBJETS ET TEXTILES PUBLICITAIRES, RECOMPENSES SPORTIVES

Le Mont Cuchet - Tél. 04 79 59 42 17
Fax 04 79 59 45 84
eurostyl@eurostyl.fr - contact@eurostyl.fr
www.eurostyl.fr

Lundi : 8h30 -12h et 13h - 16h.
Mardi à Vendredi : 8h - 12h et 14h - 18h

ADVERTISING ITEMS ENGRAVING
Monday : 8:30 am -12:00 pm and 1:00 pm - 4:00 pm.
Tuesday to Friday : 8:00 am - 12:00 pm and 2:00 pm - 6:00 pm

Gitem Cohendet

LA CHAMBRE

ELECTROMENAGER - HIFI
PLOMBIERS - SANITAIRE

322 route de St Martin
Tél. 04 79 56 23 07
stephane@cohendet.fr

Lundi 14h-18h.
Mardi au vendredi 8h30 - 12h et 14h - 18h30.
Samedi : 9h - 12h.

HOUSEHOLD GOODS - HIFI PLUMBERS
Monday : 2 pm - 6 pm
Tuesday to Friday : 8:30 am -12 pm and 2 pm - 6:30 pm.
Saturday : 9 am - 12 pm.

L'Écrin de Beauté

LA CHAMBRE

ESTHETICIENNE - PARFUMERIE - CADEAUX
Prestations esthétiques : soins visage et corps, épilations, manucure, beauté des pieds, vernis semi-permanent et maquillage. Cosmétiques PAYOT, HELIABRINE, BLANCREME, maquillage 1944 PARIS, OPI.

54 place de la liberté - Tél. 04 79 59 47 10

Cathy et Sandrine vous accueillent du mardi au vendredi 9h - 12h et 14h - 19h. Le samedi 9h - 17h.

BEAUTY PARLOUR - PERFUMERY SHOP
From Tuesday to Friday 9 am - 12 pm and 2 pm - 7 pm. / Saturday 9 am - 5 pm.

La Piaule de Marie

LA CHAMBRE

MAGASIN DE DECORATION
Mobilier et décoration vintage et actuels. Objets uniques d'artisanat.

31 Impasse du Clos Grillet
Tél. 06 10 45 36 51
contact@marie-emin.com
www.la-piaule.fr

DECORATION BOUTIQUE
Vintage and contemporary furniture and decoration. Unique piece of art.

Les Secrets de Mary

ESTHÉTICIENNE À DOMICILE
Je me déplace de St Rémy de Maurienne à Orelle. Epilations, soins visage, massages bien-être, vernis semi-permanent. Cosmétiques naturels et bio, revendeur de la marque AVRIL.
Possibilité de bons cadeaux.

Tél. 06 60 13 11 85
les.secretsdemary@gmail.com
www.estheticienne-domicile-secretsde-mary.fr

Du lundi au vendredi sur rendez-vous.

HOME-CARE BEAUTICIAN
From Monday to Friday by appointment.

Chemins du bien-être

Deffrennes Nathalie

LA CHAPELLE

KINÉSIOLOGUE SPÉCIALISÉE EN BIORÉSONNANCE BIOSPECT (analyse et corrige les déséquilibres de l'organisme). LINEQUARTZ (4 principes actifs dans la même séance : Luminothérapie, Chromothérapie, Musicothérapie et Lithothérapie).
NEURO-PATCHS QUANTIQUES
Consultations sur Rendez-vous.

Nat73.superpatch.com
Tél. 06 73 60 64 52
www.cheminsdubienetre.fr

KINESIOLOGIST
By appointment

Maurienne Couture Germain-Alpettaz Sylvie

SAINT-AVRE

COUTURE
Une retouche, un vêtement à transformer, mais aussi mes propres créations. N'hésitez plus : appelez Sylvie !

3 Rue des Bernardières
Tél. 06 85 49 37 99
www.maurienne-couture.com

Du lundi au vendredi 9h30-12h et 14h-18h
Fermé mer et sam après-midi.
Pour d'autres horaires : sur rdv

Monday to Friday
9:30 am - 12 pm and 2 pm - 6 pm.
Closed Wednesday and Saturday afternoon.
Another hours on appointment

Recto Verso Services

SAINT ÉTIENNE DE CUINES

RETRANSCRIPTION DE RÉUNIONS (CSE, CSSCT, ETC.) CORRECTION ET MISE EN PAGE DE DOCUMENTS

540 avenue de la Gare
Tél. 06 74 77 73 05
rectoverso@rectoverso.biz
www.rectoverso.biz

TRANSCRIPT
CORRECTION
LAYOUT OF DOCUMENTS

Tabac SNC La Lauzière

LA CHAMBRE

TABAC - PRESSE - SOUVENIRS - JEUX - LOTO

Ménarini Stéphane
417 Grande Rue Au centre du village
Tél. 04 79 59 49 43

Lundi au vendredi 6h30 - 12h30 et 14h30 - 19h30.
Samedi 7h - 12h30 et 14h30 - 19h30 -
Dimanche 7h - 12h30.

TOBACCONIST'S-NEWSPAPER
Monday to Friday : 6:30 am - 12:30 pm and 2:30 pm - 7:30 pm.
Saturday : 7 am - 12:30 pm and 2:30 pm - 7:30 pm
Sunday : 7 am - 12:30 pm

GT Informatique

SAINTE MARIE DE CUINES

VENTE MATERIEL INFORMATIQUE, ORDINATEURS PORTABLE ET BUREAU, IMPRIMANTE. DEPANNAGE INFORMATIQUE ET INTERNET - PARTICULIERS ET PROFESSIONNELS

55 chemin de l'église - Tél. 07 64 08 61 65
ag@gt-informatique.fr
www.gt-informatique.fr

Du lundi au vendredi 9h - 12h et 14h - 19h. Samedi sur rendez-vous.

COMPUTER REPAIRS AND INTERNET HELP, COMPUTERS AND RELATED PRODUCTS FOR INDIVIDUAL CUSTOMERS AND BUSINESSES
From Monday to Friday 9 am - 12 pm and 2 pm - 7 pm.
Saturday by appointment.

NetCréaWeb

SAINT RÉMY DE MAURIENNE

DEPANNAGE INFORMATIQUE A DOMICILE, VENTE DE MATERIELS ET DE LOGICIELS, CREATION DE SITES INTERNET, FORMATION ET CONSEILS.

250 Route de la Combe
Tél. 04 79 83 11 30 ou 06 74 51 41 64
contact@netcreaweb.fr
www.netcreaweb.fr

Ouvert du lundi au vendredi 8h - 18h

COMPUTER REPAIRS, SALE OF COMPUTERS & SOFTWARES
WEBSITE DESIGN, COMPUTER TRAINING, CONSULTANCY SERVICES
Monday to Friday 8 am - 6 pm

Badin Thierry Immobilier BTI

LA CHAMBRE

AGENCE IMMOBILIÈRE

Thierry : professionnel en Immobilier depuis 25 ans. Transactions immobilières (achat-vente), suivi du financement des acquéreurs. Estimation en 48h, au juste prix. Division parcellaire avec suivi du dossier. Viager, une solution adaptée à vos besoins.
Gestion locative. Promotions immobilières.

391 Grande rue
Tél. 07 84 80 30 45 - Tél. 06 22 07 33 54
btimmo@wanadoo.fr
www.btimmo.com

Lilya Medium

LES CHAVANNES EN MAURIENNE

VOYANTE MEDIUM SPIRIT
Consultation à distance sans rendez-vous par email, sms, whatsapp et réseaux sociaux. Par téléphone et à domicile également, sur rendez-vous. Médiumnité, Voyance, Guidance de l'Âme, Coaching spirituel. Annales Akashiques, Vies Antérieures, Développement de Don, Liens Karmiques, Mission de Vie, Chemin de Vie, Energies des lieux, Soins énergétiques, Les Chakras, Mauvais Œil, Origines de l'âme, etc...

281 rue du Verney - Tél. 06 87 98 07 74
lilya-medium@orange.fr
www.lilya-medium.com

FORTUNE-TELLER

Maître Paul Blanc

LA CHAMBRE

OFFICE NOTARIAL

102 Place du Marché - Le Val Buch - CS 70013
Tél. 04 79 56 20 70
paul.blanc@notaires.fr
http://etude-blanc-lachambre.notaires.fr

Du lundi au vendredi 9h - 12h et 14 h - 18h sauf le vendredi jusqu'à 17h. Samedi matin sur rendez-vous.

Monday to Friday : 9 am - 12 pm and 2 pm - 6 pm except Friday to 5 pm. Saturday morning by appointment.

Électricité Générale

LA CHAMBRE

ÉLECTRICIEN - SALOMON HERVÉ
Neuf. Rénovation. Mises aux normes. Dépannage. Climatisation. Chauffage.

Tél. 04 79 56 58 41 et 06 68 56 18 35
hseg@outlook.fr
www.hseg.fr

Du lundi au vendredi 9h - 12h et 15h - 19h sur rendez-vous

ELECTRICIAN
Monday to Friday 9 am - 12 pm and 3 pm - 7 pm by appointment.

Marc DESALOS

SAINT-AVRE

CONCIERGERIE - JARDIN - MULTI-SERVICE
Service d'entretien intérieur, extérieur, bricolage, remise de clé.

Tél. 06 13 17 55 21
mark.desalos@gmail.com

CONCIERGE - GARDEN - MULTISERVICE

HB' ÉLECTRICITÉ
électricité générale

HB' Électricité

LA CHAMBRE

ÉLECTRICIEN
Electricité générale. Neuf et rénovation. Mise aux normes. Domotique. Alarme et télésurveillance. Dépannage 7j/7. Pose de bornes de recharge électrique toutes marques. Paiement en chèque, espèces ou virement.

Tél. 06 67 21 91 13
hb.electricite73@gmail.com
www.hbelectricite73.fr

Lundi au vendredi 7h - 18h.

ELECTRICIAN
Monday to Friday
7 am - 6 pm.

Bertrand Chauffage
Votre chauffage optimisé
Chauffage
Plomberie
Ventilation
Entretien
Bertrand Lidoyne
06.61.58.57.99 bertrandchauffage73@gmail.com

Bertrand Chauffage

SAINT-ÉTIENNE-DE-CUINES

PLOMBIER CHAUFFAGISTE
Installation, entretien et dépannage pour chauffage, plomberie et ventilation.
Pas de bureau d'accueil, contactez-moi par téléphone ou email.

Tél. 06 61 58 57 99
bertrandchauffage73@gmail.com

HEATING PLUMBER

JAMEN BTP
FFT ALPES

SAS Jamen FFT Alpes

SAINT-ÉTIENNE-DE-CUINES

TRAVAUX PUBLICS GENIE CIVIL, TERRASSEMENT, MAÇONNERIE, TRAVAUX SPECIAUX

622 Avenue de la Gare
Tél. 04 79 56 22 01
info@jamen.fr
www.fftalpes.com

Lundi au jeudi
7h30 - 12h et 13h30 - 17h
Vendredi
7h30 - 12h00 et 13h30 - 16h00

CIVIL ENGINEERING PUBLIC WORKS
Monday to Thursday 7:30 am - 12 pm and 1:30 pm - 5pm
Friday 7:30 am - 12 pm and 1:30 pm - 4 pm

L'Épicerie des Villards

SAINT-COLOMBAN-DES-VILLARDS

Hameau «Les Roches»
2490 Route du Col du Glandon
73130 Saint Colomban des Villards
Tél. 06 31 68 49 51
epiceriedesvillards@gmail.com

Vallée Maurienne Immobilier

SAINT-COLOMBAN-DES-VILLARDS

Toutes activités de marchands de biens.
Toutes opérations liées au foncier.

91 chemin de l'Herboriste
73130 St Colomban des Villards
Tél. 07 84 80 30 45
vmimmo@orange.fr

Skis Loc Conception
SAINT-COLOMBAN-DES-VILLARDS

Chalet de l'Ardoisière - Pied des pistes
La Pierre
73130 Saint Colomban des Villards
Tél. 04 56 96 33 71
www.skis-loc.fr

SPORT 2000

SPORT 2000
SKIS SERVICES DES VILLARDS

Location, vente et entretien de
matériel de sport d'hiver.
Tous les conseils et l'expérience d'un
professionnel moniteur de ski alpin.
Chef-Lieu, centre station village
Tél : +33(0)4 79 56 25 33
sportsaintcol@wanadoo.fr
www.skisservices.sport2000.fr

Sport 2000
Skis Services des Villards
SAINT-COLOMBAN-DES-VILLARDS

Chef-lieu
73130 Saint Colomban des Villards
Tél. 04 79 56 25 33
sportsaintcol@wanadoo.fr
www.skisservices.sport2000.fr

La Maison du Terroir
SAINT-FRANÇOIS-LONGCHAMP

Fromages et charcuteries de Savoie, spécialités «maison» : La Croûte au fromage, la Fondue «prête à manger», paniers gourmands, cadeaux, déco montagne, toiles enduites, petits meubles, grand choix Tee-shirts et sweats tendance... Bijoux fantaisie

Résidence Le Cheval Noir
Saint François Longchamp
lamaisonduterroir73@gmail.com
www.cheval-noir.com
Tél. 04 79 59 17 45 ou 06 20 79 80 47

Tous les jours en hiver (mi-décembre à mi-avril) et en été (juillet/août)

Everyday in Winter and Summer.

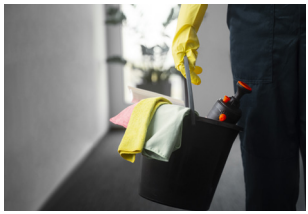

Nickel Chrome
SAINT FRANÇOIS LONGCHAMP

ENTREPRISE DE NETTOYAGE.
Tous types d'entretien. Nettoyage appartement, communs, collectivité, fin de chantier, particulier...

Le Grand Pic 209
Tél. 06 74 68 83 43
s.guiguet@free.fr

CLEANING COMPANY

Intersport Loulou Sports
SAINT FRANÇOIS LONGCHAMP 1650M

Location, entretien, vente, notre équipe de professionnels vous attend tous les jours de la saison. Les magasins vous proposent tout le nécessaire pour vos randonnées et vos loisirs.
Boutique prêt à porter, sportwear, accessoires.
Votre magasin Montjoie et votre magasin Alouette se situent en centre station.

Résidence le Montjoie - 1650 m
et Résidence Alouette
Tél. 04 79 59 10 40
inter.nadine@wanadoo.fr
www.intersport-saintfrancoislongchamp.com

Du 14 décembre au 11 avril Tous les jours : 8h30 - 19h / Juillet et août tous les jours : 9h30 - 19h

SKI SHOP SPORTSWEAR RENTAL
From 14 december to 11 april
Everyday 8:30 am - 7 pm
July and August everyday 9:30 am - 7 pm

Perret Sports
SAINT FRANÇOIS LONGCHAMP 1650M

ARTICLES DE SPORTS - VETEMENTS - LOCATION DE SKIS
Balade en segway sur réservation (été)

Le Longchamp-1650 m
Tél. 04 79 05 93 61 - 06 80 77 68 50
contact@perretsports.fr
Réservation location www.perretsports.fr

Du 14 décembre au 11 avril tous les jours 8h30 - 19h30
Juillet et août : ouvert tous les jours.

SKI SHOP SPORTSWEAR RENTAL
From 14 december to 11 april
Everyday 8:30 am - 7:30 pm
July and August everyday

L'Éterlou Sport
Loan Sports

SAINT FRANÇOIS LONGCHAMP 1650M

ARTICLES DE SPORTS - VÊTEMENTS - LOCATION DE SKIS

2 points de vente - 1650 m
Tél. 04 79 56 11 06
lemontjoie@ravoir-sport.com
www.skimium.fr
www.skiset.com

Du 14 décembre au 11 avril tous les jours 8h - 19h30
Juillet et août tous les jours 8h30 - 19h30

SKI SHOP SPORTSWEAR RENTAL
From 14 december to 11 april everyday 8 am to 7:30 pm
July and August everyday 8:30 am to 7:30 pm

Ravoir' Sports
SPORT 2000

SAINT FRANÇOIS LONGCHAMP 1650M

ARTICLES DE SPORTS - VETEMENTS - LOCATION DE SKIS

4 points de vente - 1650 m
Tél. 04 79 59 11 21
lamadeleine@ravoir-sport.com
Réservation location : www.ravoir-ski.com
Boutique en ligne : https://hello-mountain.com/

Du 14 décembre au 11 avril Tous les jours : 8h - 19h30
Juillet et août tous les jours : 8h30 - 19h

SKI SHOP SPORTSWEAR RENTAL
From 14 december to 11 april
Everyday 8 am - 7:30 pm
July and August everyday 8:30 am - 7 pm

SANTÉ

Lucille **Dompnier**

CABINET DE PSYCHOLOGIE
ST JEAN DE MAURIENNE

Suivis psychologiques enfants et adolescents. Psychothérapies adultes. Difficultés scolaires, troubles du comportement, anxiété, dépression.
Consultations sur RDV du lundi au vendredi. Possibilité de visites à domicile.

PSYCHOLOGY

8 Rue de la Poste
Tél. 06 85 19 07 41

Alexandrine **Bonnivard**

CABINET DE PSYCHOLOGIE
LA CHAMBRE

Psychologue clinicienne pour enfants, adolescents, adultes. Consultation, Soutien psychologique, Psychothérapie d'inspiration analytique. Consultations sur RDV le lundi et mercredi 9h/20h. Le samedi 8h/19h.

PSYCHOLOGY

Résidence le Val Buch
Tél. 06 87 75 04 71

Sandrine **Georges**

SAGE-FEMME
ACUPUNCTURE
NOTRE DAME DU CRUET

Consultation acupuncture au féminin. Préparation à la naissance « classique, sophrologie ». Surveillance de grossesse à domicile. Consultation de grossesse. Visite post-accouchement à domicile. Rééducation périnéale.
Ouverture du lundi au vendredi sur rendez-vous.

MIDWIFE - ACUPUNCTURE

689 route du Cruet
Tél. 06 72 71 24 61

DENTISTE

Myriam **Mille**

Absent lundi, jeudi, samedi après-midi

DENTIST
Closed Monday, Thursday, Saturday afternoon

LA CHAMBRE
Résidence le Val Buch
Tél. 04 79 56 23 10

Sylvia **Trifu**

Absent le mercredi

DENTIST
Closed Wednesday

ST-ETIENNE DE CUINES
Résidence le Mont Cuchet
Tél. 04 79 56 32 30

HÔPITAL

HOSPITAL

ST-JEAN-DE-MAURIENNE
À 10 km de LA CHAMBRE
81 rue du Docteur GRANGE
Tél. 04 79 20 60 20

CABINET INFIRMIÈRES

INFIRMERY

LA CHAMBRE ET
ST-REMY-DE-MAURIENNE
Tél. 04 79 59 43 56

ST-ETIENNE-DE-CUINES
Tél. 04 79 20 54 09

MÉDECINS

Isabelle **Deléglise**

Absente le mercredi

DOCTOR
Closed Wednesday

LA CHAMBRE
567 Grande Rue
Tél. 04 79 56 20 02

Céline **Faucon**
Jean **Hénard**

Absents le samedi

DOCTORS
Closed Saturday

LA CHAMBRE
Cabinet Médical
Rue de la Poste
Tél. 09 83 60 22 33

Emmanuel **Sert**

Absent le mardi

DOCTOR
Closed Tuesday

LA CHAMBRE
Résidence Les Charmettes
32 Place de la Liberté
Tél. 04 79 59 46 19

Alain **Lacoste**

Absent le mardi et le jeudi
DOCTOR
Closed tuesday and Thursday

ST-ETIENNE DE CUINES
193 avenue de la Gare
Tél. 04 79 56 24 15

Emmanuelle **Vincke**

Absente le jeudi et le samedi

DOCTOR
Closed Thursday and Saturday

ST-RÉMY-DE-MAURIENNE
15 Route de la Lauzière
Tél. 04 79 05 13 77

PHARMACIES

Pharmacie **de La Chambre**

CHEMIST

LA CHAMBRE
Résidence le Val Buch
Tél. 04 79 56 20 33

Pharmacie **du Mont Cuchet**

CHEMIST

ST-ETIENNE DE CUINES
Résidence le Mont Cuchet
Tél. 04 79 56 35 10

Pharmacie **Filliol**

Ouvert hiver et été

CHEMIST
Open Winter and Summer

ST-FRANCOIS-LONGCHAMP
Résidence la Madeleine
Tél. 04 79 59 11 77

VÉTÉRINAIRE

Philippe **Bost**
Joëlle **Vaudois-Thiesset**

Sur Rendez-vous

VETERINARY
By appointment

SAINTE-MARIE-DE-CUINES
ZA Les Grands Prés
Tél. 04 79 56 26 58

VIE PRATIQUE

RADIOS LOCALES

Montagne FM **91.6**

France Bleue Pays de Savoie **103.9**

MÉTÉO

WEATHER REPORT

08 92 68 02 73

LA POSTE

POST OFFICE

LA CHAMBRE
3631 (numéro surtaxé)

ST-ÉTIENNE-DE-CUINES
Tél. 04 79 56 22 74

ST-RÉMY-DE-MAURIENNE
Tél. 04 79 83 15 63

ST-COLOMBAN-DES-VILLARDS
Tél. 04 79 59 50 98

ST-FRANÇOIS-LONGCHAMP
Tél. (hiver / été) 06 72 54 67 00

SERVICES RELIGIEUX

CULTE CATHOLIQUE
Offices religieux

CHURCH SERVICE

LA CHAMBRE
Voir panneau d'affichage
à la Maison Paroissiale

HALTE - GARDERIE

« Les Copains d'abord »

De 3 mois à 6 ans

NURSERY

45 route de la Combe
ST-ETIENNE DE CUINES
Tél. 04 79 56 27 78

À Petits Pas

De 3 mois à 6 ans

NURSERY

ST REMY DE MAURIENNE
Tél. 04 79 05 11 19

Les Lutins

Saisons hiver et été

NURSERY

SAINT-FRANCOIS-LONGCHAMP
Tél. 04 79 59 15 60

SECOURS - URGENCES

Secours en Montagne

MOUNTAIN RESCUE

Tél. 04 79 05 11 88

Urgences

EMERGENCY PHONES NUMBERS

URGENCES (mobiles) : 112

Pompiers

FIRE BRIGADE

18

SAMU

EMERGENCY MEDICAL SERVICE

15

Police

17

Gendarmerie

LA CHAMBRE
04 79 56 20 17

Centre Anti Poison

LYON 04 72 11 69 11

SERVICES DIVERS

A.D.M.R

42 place de la liberté
Résidence Les Charmettes
LA CHAMBRE
Tél. 04 79 56 33 01

Deltha Savoie Siège

ST-JEAN-DE-MAURIENNE
Tél. 04 79 64 00 89

Deltha Savoie - Foyer Saint Martin

Sur Cacaprin
ST-MARTIN
SUR-LA-CHAMBRE
Tél. 04 79 20 57 40

Deltha Savoie E.S.A.T.

SAINT AVRE
Tél. 04 79 64 15 85

FRANCE SERVICES

88 route de la Combe
ST ETIENNE DE CUINES
Tél. 04 79 56 22 66
franceservice@declicc73.fr

Établissement Enseignement Artistique Maurienne École de musique

Place du Champ de Foire
LA CHAMBRE
Tél. 04 79 56 27 16
06 14 38 10 08
eea.maurienne.fr
eea.cantondelachambre@maurienne.fr

E.H.P.A.D Maison de retraite

122 rue de l'Eglise
LA CHAMBRE
Tél. 04 79 59 47 56
ehpad.belfontaine@orange.fr

SIEPAB

256 route du Cruet BP 11
Lieu-dit le Sujet
73130 NOTRE DAME DU CRUET
Tél. 04 79 20 58 40

Communauté de Communes

45 Route de la Combe
SAINT ETIENNE DE CUINES
Tél. 04 79 56 26 64
comcomcc@orange.fr
www.la4c.fr

MAIRIES

La Chambre
04 79 56 20 09
mairie@la-chambre.fr
www.la-chambre.fr
Ouverture au public :
Lundi au vendredi : 9h à 12h
Vendredi : 13h30 à 17h sur RDV

La Chapelle
04 79 83 10 83
mairie.la-chapelle@wanadoo.fr
https://lachapelle73.fr
Ouverture au public :
Mardi et vendredi : 9h à 12h - 14h à 17h

Les Chavannes en Maurienne
04 79 83 11 50
info@les-chavannes.com
https://www.les-chavannes.com
Ouverture au public :
Mardi : 8h à 12h30
Mercredi : 8h à 12h
Vendredi : 8h à 12h30 - 13h à 17h

Montaimont
04 79 56 35 45
mairie.montaimont@saintfrancoislongchamp.fr
https://www.montaimont.com/fr/index.aspx
Ouverture au public :
Mardi : 13h30 à 15h30
Jeudi : 16h à 18h

Montgellafrey
04 79 59 44 47
mairie.accueil@saintfrancoislongchamp.fr
Ouverture au public :
Lundi et Vendredi : 14h à 17h

Notre Dame du Cruet
04 79 59 46 31
mairie.notredameducruet@wanadoo.fr
https://notre-dame-du-cruet.fr
Ouverture au public :
Mardi : 9h à 12h - 13h30 à 17h
Mercredi : 13h30 à 18h
Jeudi : 9h à 12h

Saint Alban des Villards
04 79 59 44 67
mairie.stalbandesvillards@orange.fr
https://www.saint-alban-des-villards.fr
Ouverture au public :
Mardi : 14h à 18h
Vendredi : 14h à 17h

Saint Avre
04 79 56 22 87
mairie.st.avre@wanadoo.fr
Ouverture au public :
Lundi - Vendredi : 9h-12h / 14h-17h30
Mardi : 14h-17h30

Saint Colomban des Villards
04 79 56 35 72
mairie-st.col@wanadoo.fr
Ouverture au public :
De Janvier à Juin et de Septembre à Décembre
Mardi : 9h à 12h
Vendredi : 15h à 18h
Juillet et Août
Mardi : 9h à 12h - 15h à 18h
Vendredi : 15h à 18h

Saint Etienne de Cuines
04 79 56 22 38
mairie@saintetiennedecuines.fr
https://www.st-etienne-cuines.fr
Ouverture au public :
Du 1er octobre au 31 mars :
Lundi : 14h à 18h
Mardi : 8h30 à 12h
Mercredi : 14h à 18h
Vendredi : 13h à 16h
Du 1er avril au 30 septembre :
Lundi : 13h à 17h
Mardi : 8h30 à 12h
Mercredi : 13h à 17h
Vendredi : 13h à 16h

Saint François Longchamp
04 79 59 10 79
mairie.administration@saintfrancoislongchamp.fr
https://www.mairie-saintfrancoislongchamp.fr
Ouverture au public :
Mercredi et vendredi : 14h à 17h.

Sainte Marie de Cuines
04 79 56 22 35
mairie@stemariedecuines.com
https://www.stemariedecuines.fr
Ouverture au public :
Mercredi et Vendredi : 7h30 à 11h30

Saint Martin sur La Chambre
04 79 56 22 24
mairie.stmartinsurlachambre@wanadoo.fr
Ouverture au public :
Lundi : 15h à 18h
Mercredi : 15h à 18h
Jeudi : 15h à 18h
Fermeture le dernier mercredi du mois

Saint Rémy de Maurienne
04 79 83 13 70
stremairie@wanadoo.fr
https://stremydemaurienne.com
Ouverture au public :
Lundi : 9h à 12h - 13h30 à 17h
Mardi : 9h à 12h
Mercredi 9h à 12h - 13h30 à 17h
Jeudi : 9h à 12h
Vendredi : 9h à 12h - 13h30 à 16h30

Collégiale
Saint Marcel

MOBILITÉ : COMMENT SE DÉPLACER SUR LE TERRITOIRE

COMMENT VENIR SUR LE TERRITOIRE DE LA CHAMBRE

Par la route

Autoroute A43, sortie n°26 « La Chambre »
RD 1006 Chambéry – La Chambre 60 km

Par train

Ligne « Chambéry-Modane »
Gare de « Saint Avre – La Chambre »
Informations au 36 35

En Taxi

Retrouvez la liste des sociétés de taxis partenaires.

Trans-Alpes

SAINT-JEAN-DE-MAURIENNE
SAINT-ÉTIENNE-DE-CUINES
AITON

ORGANISATEUR DE VOYAGES ET EXCURSIONS
À votre écoute pour tous vos voyages.
Autocars grand tourisme, minibus, taxis, liaisons gare stations, trans-ferts toutes distances, possibilité de transport privatif sur demande.

Tél. 04 79 64 02 55
info@trans-alpes.com
www.trans-alpes.com

Faure Savoie

SAINT-AVRE

TRANSPORT DE VOYAGEURS AUTOCARS
Correspondance en autocar de la gare St Avre aux stations de ski
ORGANISATEUR DE VOYAGES ET EXCURSIONS

Tél. 04 79 32 08 88 et 06 76 72 82 25
accueil@fauresavoie.fr
www.fauresavoie.fr

Taxis de la Gare Saint-Avre

SAINT-AVRE / LA CHAMBRE

Stationnement en gare
5 véhicules de 4 à 8 places

Tél. 04 79 59 41 64 et 06 11 73 28 26
julielair.taxi@gmail.com
www.taxidelagare-st-avre.fr

Taxi MD Montagne

Taxi MD Montagne assure vos transports en Maurienne. Besoin d'être transporté depuis une gare ? un aéroport ? envie de rejoindre une station de ski savoyarde ? vous avez un rendez-vous médical, une hospitalisation ? Nous nous occupons de tout !
Nos chauffeurs seront ravis d'assurer vos déplacements.

Tél. 06 23 61 63 57 / 06 11 25 41 49
taximdmontagne@orange.fr

JE SUIS EN CAMPING-CAR, OÙ PUIS-JE STATIONNER ?

L'aire de camping-cars et la borne flot bleu sont situés Place du Champ de Foire à La Chambre.
Les jetons sont en vente au prix de 4€ l'unité.
Vous pouvez en acheter à :

- L'Auberge du Boulodrome
- La Coopérative Laitière
- Au tabac/presse « La Lauzière »
- L'hôtel/restaurant « L'Eterlou »

BORNES DE RECHARGE VÉHICULES ÉLECTRIQUES

Plusieurs communes du territoire sont équipées (liste non exhaustive) :

- Sainte Marie de Cuines : Intermarché
- La Chambre : Centre du village
- Les Chavannes en Maurienne : Place de l'Église

NAVETTES INTER STATION DE LA VALLÉE DES VILLARDS

Se renseigner auprès de la Mairie de St Colomban des Villards ou l'Office de Tourisme Espace Glandon.

NAVETTES SAINT FRANÇOIS LONGCHAMP

Pendant les saisons d'hiver et d'été, une navette dessert la station de Saint François Longchamp, au départ de la gare de « Saint Avre – La Chambre ».
Réservation en ligne sur
https://booking.fauresavoie.fr/
ou https://www.cars-region-savoie.fr/line/s30/

STATION SERVICE

Station-Service Intermarché à Sainte-Marie-de-Cuines
Automate 24h/24, CB uniquement

INFO ROUTES

Retrouvez toutes les informations relatives aux routes de Savoie et notamment les ouvertures / fermetures des Cols sur : www.savoie-route.fr/

JE VEUX FAIRE DU COVOITURAGE

VOS OFFICES DE TOURISME

Au Pied des Cols Territoire de La Chambre

34 place de la liberté
73 130 LA CHAMBRE
+33 (0)4 79 56 33 58
office@tourisme-la-chambre.com
www.tourisme-la-chambre.com

Ouverture :
DE SEPTEMBRE A JUIN
Du mardi au vendredi de 9h à 12h et de 14h30 à 18h
Le samedi de 9h à 12h
Fermé le lundi, le dimanche et les jours fériés

JUILLET ET AOÛT
Du lundi au vendredi de 9h à 12h et de 14h30 à 18h
Le samedi de 9h à 12h
Le dimanche de 9h à 12h
Fermé les jours fériés

Les services proposés :
WIFI gratuit + accès internet sur poste fixe (payant)
Photocopies / scan
Vente cartes de pêche, billets excursions autocar

Espace Glandon – Vallée des Villards

Chef-lieu
73 130 SAINT COLOMBAN DES VILLARDS
+33 (0)4 79 56 24 53
bienvenue@saint-colomban.com
www.saint-colomban.com

Ouverture :
En saison tous les jours de 9h à 12h et de 14h à 18h (fermeture à 17h le dimanche). Pot d'accueil à 18h pendant les vacances scolaires.
En intersaison du lundi au vendredi de 9h à 12h et de 14h à 17h

Les services proposés :
WIFI Cigale
Vente cartes de pêche
Espace boutique : retrouvez une sélection d'objets d'artisanat, produits locaux et de cadeaux souvenirs.

Territoire de La Chambre
Vallée des Villards

MAURIENNE - SAVOIE

SUIVEZ-NOUS

www.tourisme-la-chambre.com
www.saint-colomban.com

Au Pied des COLS
TERRITOIRE DE LA CHAMBRE

SAINT COLOMBAN DES VILLARDS
SAINT ALBAN DES VILLARDS

la4C Communauté de Communes du Canton de La Chambre

SAVOIE
LE DÉPARTEMENT

Offices de Tourisme de France